

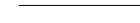

NOTAS

DATUM VERTICAL - ARBITRADO  
SISTEMA DE COORDENADAS - SIRGAS (WGS84)  
MERIDIANO CENTRAL - 39° W GR.  
PROJEÇÃO UNIVERSAL DE MERCATOR (UTM) - ZONA 24M

LEGENDA

-  OCEANO ATLÂNTICO
-  VIAS
-  VIAS A SEREM PAVIMENTADAS

ASSINATURAS E APROVAÇÃO

PROJETISTA:	PROPRIETÁRIO:
LEONARDO SILVEIRA LIMA ENGENHEIRO CIVIL - RNP: 0601581067	

APROVAÇÃO

**GEO PAC** AV. PADRE ANTÔNIO TOMÁS, N.º 2420, SALAS 301/302  
BARRIO ALDEOTA | FORTALEZA/CE  
FONE: (85) 3241-3147 | EMAIL: GEOPAC@GEOPAC.COM.BR

PROPRIETÁRIO:  
**PREFEITURA MUNICIPAL DE ARACATI-CE**

OBRA:  
**PAVIMENTAÇÃO EM PARALELEPÍEDO EM DIVERSAS RUAS EM MAJORLÂNDIA**

PROJETO:  
**MAPA DE LOCALIZAÇÃO**

CONTEÚDO:  
**PLANTA DE SITUAÇÃO**

IDENTIFICAÇÃO DOS DESENHOS:  
**01. PLANTA DE SITUAÇÃO**

LOCAL: MAJORLÂNDIA-ARACATI/CE	DATA: JANEIRO/2019	PRANCHA: 02/08
DESENHO: BRENDA PARENTE	ESCALA: INDICADA	CONTROLE: ARCT 19-05

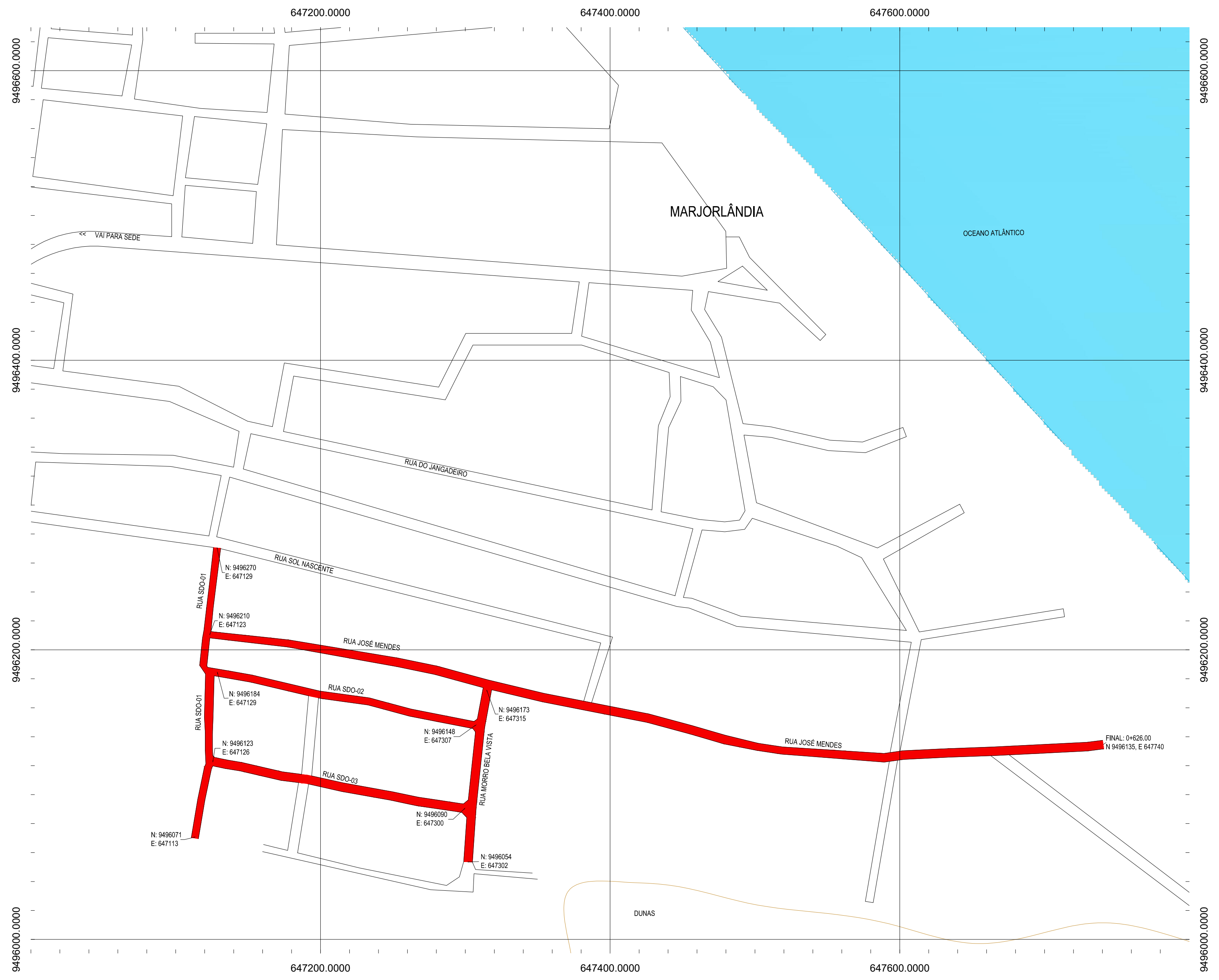

02 PLANTA DE SITUAÇÃO  
ESCALA: 1:2.000