

01 CORTE H - DEMOLIÇÃO ESC. 1/50

LEGENDA DE INTERVENÇÕES DE COBERTA (c)

- c1. SISTEMA DE DISPOSITIVOS DE ESCOAMENTO... c2. REVISÃO DO REVESTIMENTO DO TELHADO... c3. RECONSTRUÇÃO DO FORRO EM GABELEI TIPO SAIA-CAMISA... c4. REVISÃO DO MADEIRAMENTO... c5. INSTALAÇÃO DE TELAS DE POLIPROPILENO... c6. ABERTURA DE JANELAS... c7. INSERÇÃO DE UM SISTEMA DE CAPTAÇÃO E ESCOAMENTO...

LEGENDA DE INTERVENÇÕES GERAIS (d)

- d1. DEMOLIÇÃO DO BANHEIRO E DO DEPÓSITO QUE SACAM DA FACHADA OESTE... d2. DEMOLIÇÃO DAS LAJES VOLTERRANAS INCLINADAS... d3. DEVOAO AO SEU ESTADO DE CONSERVAÇÃO... d4. SUGERE-SE PINTURA DAS PAREDES INTERNAS DA NAVE CENTRAL... d5. SUGERE-SE PINTURA DAS PAREDES INTERNAS DA CAPELA MOR... d6. QUANTO ÀS PINTURAS ARTÍSTICAS E MARINORIZADAS... d7. REABERTURA DOS ENTAPAMENTOS DA FACHADA POSTERIOR... d8. REDEFINIÇÃO DO CONSISTÓRIO COMO LUGAR DE REUNIÕES... d9. REABERTURA DOS ENTAPAMENTOS DO CONSISTÓRIO... d10. REVISÃO DO MADEIRAMENTO DA ESTRUTURA... d11. REVISÃO DO MADEIRAMENTO DA ESTRUTURA E DO PISO... d12. REABERTURA DO BANHEIRO... d13. REABERTURA DO DEPÓSITO... d14. REABERTURA DO BANHEIRO... d15. REABERTURA DO DEPÓSITO... d16. REABERTURA DO BANHEIRO... d17. REABERTURA DO DEPÓSITO... d18. REABERTURA DO BANHEIRO... d19. REABERTURA DO DEPÓSITO... d20. REABERTURA DO BANHEIRO... d21. REABERTURA DO DEPÓSITO...

LEGENDA DE INTERVENÇÕES ESQUADRIAS (e)

- e1. PORTA ORIGINAL (P1) DA FACHADA PRINCIPAL... e2. PORTAS EM FICHA DAS FACHADAS LATERAIS... e3. PORTA DO BANHEIRO (P6)... e4. PORTAS DOS DEPÓSITOS... e5. PORTAS DAS ESCADAS DA SACRISTIA... e6. PORTA DA SACRISTIA (P10)... e7. GRANDES DE MADEIRA DAS TRIBUNAS (P12)... e8. PORTAS DE ACESSO AS TRIBUNAS (P13)... e9. PORTAS DA FACHADA PRINCIPAL (P1 E P16)... e10. PORTA DA ESCADA DE ACESSO AOS SINOS (P15)... e11. PORTA DO NICHU DO ALTAR MOR (P17)... e12. PORTAS DA FACHADA POSTERIOR SUPERIOR... e13. PORTAS DO BANHEIRO, ARMÁRIO E DEPÓSITO... e14. JANELAS EM FICHA DAS FACHADAS LATERAIS... e15. JANELAS DA FACHADA POSTERIOR (J2) PAVIMENTO TÉRREO... e16. JANELAS DA FACHADA POSTERIOR (J2) PAVIMENTO TÉRREO... e17. JANELAS DO CONSISTÓRIO... e18. JANELAS DA FACHADA PRINCIPAL (J3)... e19. OCULOS DAS NAVES LATERAIS... e20. OCULOS DAS FACHADAS LATERAIS... e21. BIOMBOS (B1 E B2) HIGIENIZAÇÃO E LIMPEZA...

INTERVENÇÕES NAS ALVENARIAS

- PARA A REMOÇÃO DOS SAIS NA ALVENARIA DEVE SER PRIMEIRAMENTE REMOVIDA A TINTA POR PROCESSO MECÂNICO... -PINTURA MINERAL OU SILÍCO-MINERAL DAS PAREDES INTERNAS EXTERNAS... -FAZER UMA BARREIRA QUÍMICA CONTRA CLUM NAS DUAS FACES DAS ALVENARIAS EM TODO O PERÍMETRO... -RECUPERAÇÃO DOS ORNAMENTOS EM ARGAMASSA DANIFICADOS... -TRATAMENTO DAS PINTURAS PARETAIS LEGAS.

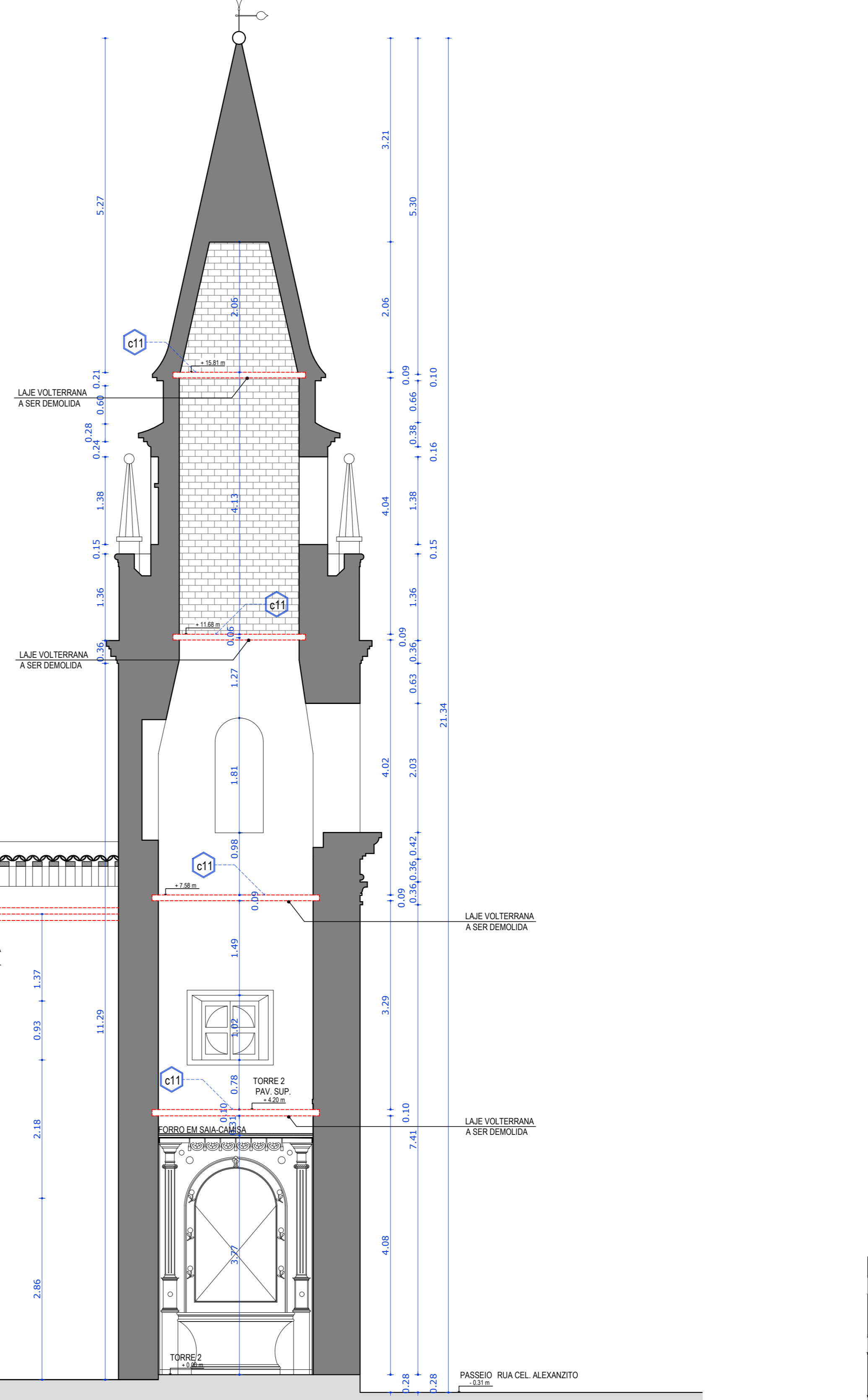

02 CORTE K - DEMOLIÇÃO ESC. 1/50

LEGENDA DE REFORMA

- DEMOLIR

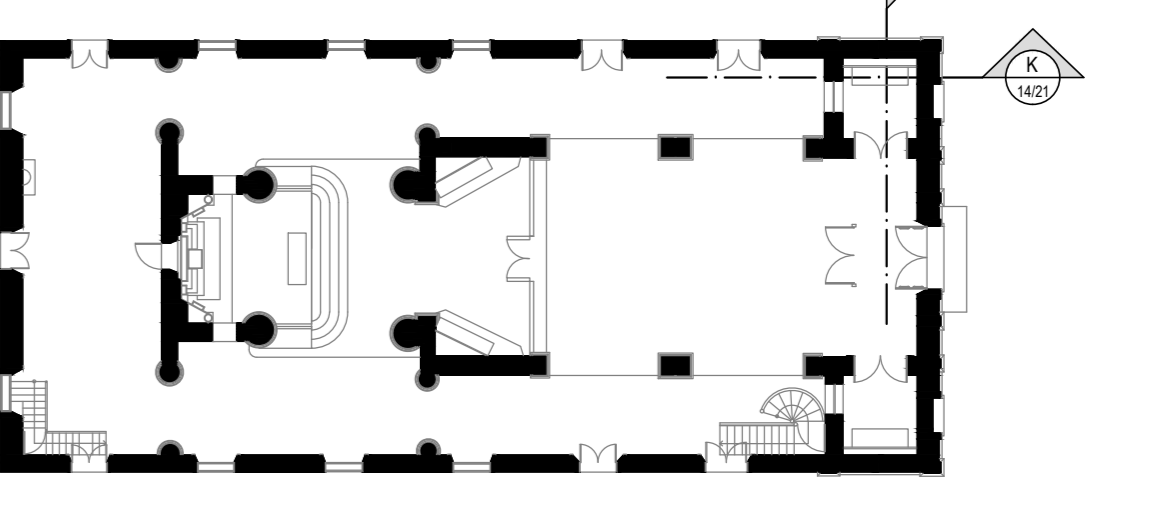

03 PLANTA INDICATIVA DE CORTE ESC. 1/250

Table with columns: CREA PROJETO, CREA CONSTRUÇÃO, CAGECE, COELCE, SEMACE, BOMBEIROS, ISS - P, ISS - C, and PREFEITURA. Includes a signature for Rafael Magalhães da Cunha.

NOTAS: 01. Todas as medidas deste documento estão em metro. 02. Para chamadas de cortes e detalhamentos seguir o padrão: 03. Conferir escalas indicadas no desenho. 04. Em caso de dúvida, entrar em contato com (o) arquiteto(s) responsável(is). 05. Conferir medidas in loco para execução de esquadrias, vidros e bancadas. 07. O escritório não se responsabiliza por alterações de projeto ou reduções executadas sem conhecimento dos arquitetos responsáveis.

Table with columns: REV, DESCRIÇÃO, DESENHO, DATA, PROJ, APROV.

Logo for Umpraum arquitetos associados. Project information: PROJETO ARQUITETÔNICO, IGREJA NOSSO SENHOR DO BONFIM - ARQUITETICE, SETOR GERAL, FASE PROJETO EXECUTIVO DE RESTAURO, AREA CONSTRUIDA 724,16 m², TÍTULO PROJETO EXECUTIVO DE RESTAURO, ESCALA 1/50, PLANTA INDICATIVA DE CORTE, 1/250. Contact information: CARLOS ALBERTO C. DA CUNHA, A 3384-4, RAFAEL MAGALHÃES DA CUNHA, A 33291-4, WYNE ARAUJO ANTONIO, NOME DO PROJETO: IGREJA NOSSO SENHOR DO BONFIM, DATA: OUTUBRO DE 2017, PER. PL. _IGREJA NOSSO SENHOR DO BONFIM_01.DWG, NÚMERO 14, 21.