

DETALHE DO TERMINAL DE VENTILACAO

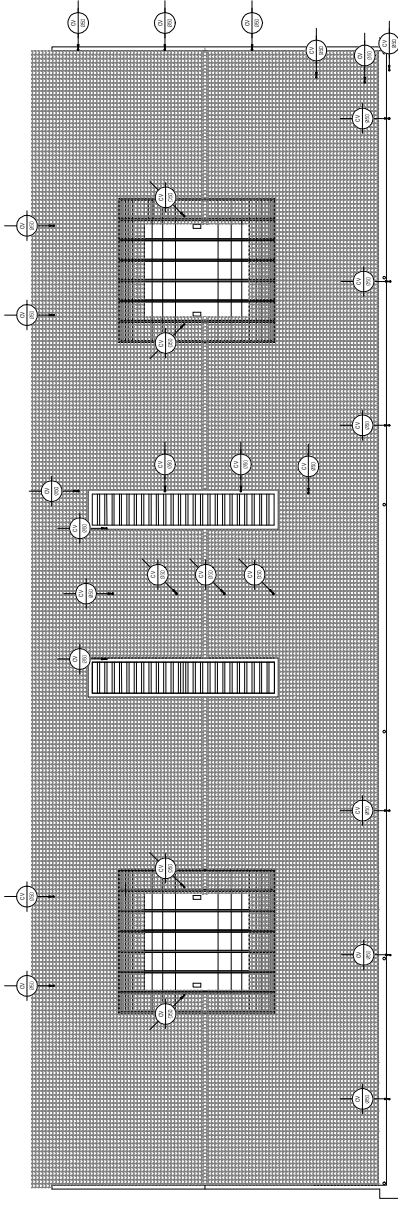

CORTEA - VENTILACAO

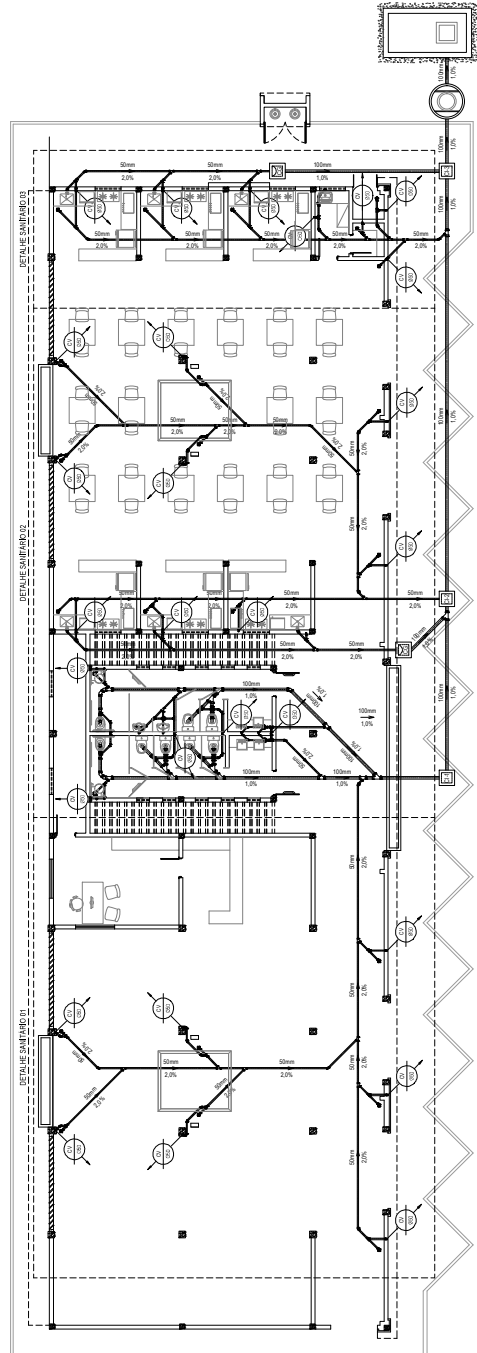

TERRECO - VENTILACAO E SANEAMENTO GERAL

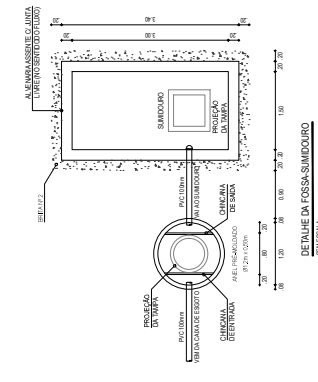

DETALHE DA FOSSA-SIMDORO

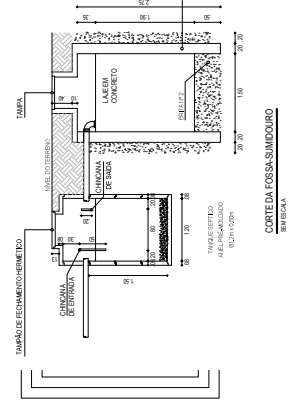

CORTEIA FOSSA-SIMDORO

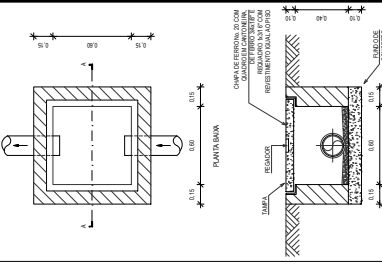

DETALHE DA CHAVE DE INTERCAMBIO

LEGENDA	
1	REGRATA DE ALUMINIO
2	REGRATA DE PLASTICO
3	REGRATA DE PLASTICO
4	REGRATA DE PLASTICO
5	REGRATA DE PLASTICO
6	REGRATA DE PLASTICO
7	REGRATA DE PLASTICO
8	REGRATA DE PLASTICO
9	REGRATA DE PLASTICO
10	REGRATA DE PLASTICO
11	REGRATA DE PLASTICO
12	REGRATA DE PLASTICO
13	REGRATA DE PLASTICO
14	REGRATA DE PLASTICO
15	REGRATA DE PLASTICO
16	REGRATA DE PLASTICO
17	REGRATA DE PLASTICO
18	REGRATA DE PLASTICO
19	REGRATA DE PLASTICO
20	REGRATA DE PLASTICO
21	REGRATA DE PLASTICO
22	REGRATA DE PLASTICO
23	REGRATA DE PLASTICO
24	REGRATA DE PLASTICO
25	REGRATA DE PLASTICO
26	REGRATA DE PLASTICO
27	REGRATA DE PLASTICO
28	REGRATA DE PLASTICO
29	REGRATA DE PLASTICO
30	REGRATA DE PLASTICO
31	REGRATA DE PLASTICO
32	REGRATA DE PLASTICO
33	REGRATA DE PLASTICO
34	REGRATA DE PLASTICO
35	REGRATA DE PLASTICO
36	REGRATA DE PLASTICO
37	REGRATA DE PLASTICO
38	REGRATA DE PLASTICO
39	REGRATA DE PLASTICO
40	REGRATA DE PLASTICO

OBSERVAÇÕES DAS INSTALAÇÕES SANITÁRIAS  
 01 - DIMENSIONAMENTO DE EQUIPAMENTOS PARA ATENDER ÀS NECESSIDADES DE ABASTECIMENTO DE ÁGUA FRIA E QUENTE PARA O PAVILHÃO DE DEBORA  
 02 - LOCALIZAÇÃO DE EQUIPAMENTOS SANITÁRIOS E DE ABASTECIMENTO DE ÁGUA FRIA E QUENTE PARA O PAVILHÃO DE DEBORA  
 03 - LOCALIZAÇÃO DE EQUIPAMENTOS SANITÁRIOS E DE ABASTECIMENTO DE ÁGUA FRIA E QUENTE PARA O PAVILHÃO DE DEBORA  
 04 - LOCALIZAÇÃO DE EQUIPAMENTOS SANITÁRIOS E DE ABASTECIMENTO DE ÁGUA FRIA E QUENTE PARA O PAVILHÃO DE DEBORA  
 05 - LOCALIZAÇÃO DE EQUIPAMENTOS SANITÁRIOS E DE ABASTECIMENTO DE ÁGUA FRIA E QUENTE PARA O PAVILHÃO DE DEBORA  
 06 - LOCALIZAÇÃO DE EQUIPAMENTOS SANITÁRIOS E DE ABASTECIMENTO DE ÁGUA FRIA E QUENTE PARA O PAVILHÃO DE DEBORA  
 07 - LOCALIZAÇÃO DE EQUIPAMENTOS SANITÁRIOS E DE ABASTECIMENTO DE ÁGUA FRIA E QUENTE PARA O PAVILHÃO DE DEBORA  
 08 - LOCALIZAÇÃO DE EQUIPAMENTOS SANITÁRIOS E DE ABASTECIMENTO DE ÁGUA FRIA E QUENTE PARA O PAVILHÃO DE DEBORA  
 09 - LOCALIZAÇÃO DE EQUIPAMENTOS SANITÁRIOS E DE ABASTECIMENTO DE ÁGUA FRIA E QUENTE PARA O PAVILHÃO DE DEBORA  
 10 - LOCALIZAÇÃO DE EQUIPAMENTOS SANITÁRIOS E DE ABASTECIMENTO DE ÁGUA FRIA E QUENTE PARA O PAVILHÃO DE DEBORA  
 11 - LOCALIZAÇÃO DE EQUIPAMENTOS SANITÁRIOS E DE ABASTECIMENTO DE ÁGUA FRIA E QUENTE PARA O PAVILHÃO DE DEBORA  
 12 - LOCALIZAÇÃO DE EQUIPAMENTOS SANITÁRIOS E DE ABASTECIMENTO DE ÁGUA FRIA E QUENTE PARA O PAVILHÃO DE DEBORA  
 13 - LOCALIZAÇÃO DE EQUIPAMENTOS SANITÁRIOS E DE ABASTECIMENTO DE ÁGUA FRIA E QUENTE PARA O PAVILHÃO DE DEBORA  
 14 - LOCALIZAÇÃO DE EQUIPAMENTOS SANITÁRIOS E DE ABASTECIMENTO DE ÁGUA FRIA E QUENTE PARA O PAVILHÃO DE DEBORA  
 15 - LOCALIZAÇÃO DE EQUIPAMENTOS SANITÁRIOS E DE ABASTECIMENTO DE ÁGUA FRIA E QUENTE PARA O PAVILHÃO DE DEBORA  
 16 - LOCALIZAÇÃO DE EQUIPAMENTOS SANITÁRIOS E DE ABASTECIMENTO DE ÁGUA FRIA E QUENTE PARA O PAVILHÃO DE DEBORA  
 17 - LOCALIZAÇÃO DE EQUIPAMENTOS SANITÁRIOS E DE ABASTECIMENTO DE ÁGUA FRIA E QUENTE PARA O PAVILHÃO DE DEBORA  
 18 - LOCALIZAÇÃO DE EQUIPAMENTOS SANITÁRIOS E DE ABASTECIMENTO DE ÁGUA FRIA E QUENTE PARA O PAVILHÃO DE DEBORA  
 19 - LOCALIZAÇÃO DE EQUIPAMENTOS SANITÁRIOS E DE ABASTECIMENTO DE ÁGUA FRIA E QUENTE PARA O PAVILHÃO DE DEBORA  
 20 - LOCALIZAÇÃO DE EQUIPAMENTOS SANITÁRIOS E DE ABASTECIMENTO DE ÁGUA FRIA E QUENTE PARA O PAVILHÃO DE DEBORA  
 21 - LOCALIZAÇÃO DE EQUIPAMENTOS SANITÁRIOS E DE ABASTECIMENTO DE ÁGUA FRIA E QUENTE PARA O PAVILHÃO DE DEBORA  
 22 - LOCALIZAÇÃO DE EQUIPAMENTOS SANITÁRIOS E DE ABASTECIMENTO DE ÁGUA FRIA E QUENTE PARA O PAVILHÃO DE DEBORA  
 23 - LOCALIZAÇÃO DE EQUIPAMENTOS SANITÁRIOS E DE ABASTECIMENTO DE ÁGUA FRIA E QUENTE PARA O PAVILHÃO DE DEBORA  
 24 - LOCALIZAÇÃO DE EQUIPAMENTOS SANITÁRIOS E DE ABASTECIMENTO DE ÁGUA FRIA E QUENTE PARA O PAVILHÃO DE DEBORA  
 25 - LOCALIZAÇÃO DE EQUIPAMENTOS SANITÁRIOS E DE ABASTECIMENTO DE ÁGUA FRIA E QUENTE PARA O PAVILHÃO DE DEBORA  
 26 - LOCALIZAÇÃO DE EQUIPAMENTOS SANITÁRIOS E DE ABASTECIMENTO DE ÁGUA FRIA E QUENTE PARA O PAVILHÃO DE DEBORA  
 27 - LOCALIZAÇÃO DE EQUIPAMENTOS SANITÁRIOS E DE ABASTECIMENTO DE ÁGUA FRIA E QUENTE PARA O PAVILHÃO DE DEBORA  
 28 - LOCALIZAÇÃO DE EQUIPAMENTOS SANITÁRIOS E DE ABASTECIMENTO DE ÁGUA FRIA E QUENTE PARA O PAVILHÃO DE DEBORA  
 29 - LOCALIZAÇÃO DE EQUIPAMENTOS SANITÁRIOS E DE ABASTECIMENTO DE ÁGUA FRIA E QUENTE PARA O PAVILHÃO DE DEBORA  
 30 - LOCALIZAÇÃO DE EQUIPAMENTOS SANITÁRIOS E DE ABASTECIMENTO DE ÁGUA FRIA E QUENTE PARA O PAVILHÃO DE DEBORA  
 31 - LOCALIZAÇÃO DE EQUIPAMENTOS SANITÁRIOS E DE ABASTECIMENTO DE ÁGUA FRIA E QUENTE PARA O PAVILHÃO DE DEBORA  
 32 - LOCALIZAÇÃO DE EQUIPAMENTOS SANITÁRIOS E DE ABASTECIMENTO DE ÁGUA FRIA E QUENTE PARA O PAVILHÃO DE DEBORA  
 33 - LOCALIZAÇÃO DE EQUIPAMENTOS SANITÁRIOS E DE ABASTECIMENTO DE ÁGUA FRIA E QUENTE PARA O PAVILHÃO DE DEBORA  
 34 - LOCALIZAÇÃO DE EQUIPAMENTOS SANITÁRIOS E DE ABASTECIMENTO DE ÁGUA FRIA E QUENTE PARA O PAVILHÃO DE DEBORA  
 35 - LOCALIZAÇÃO DE EQUIPAMENTOS SANITÁRIOS E DE ABASTECIMENTO DE ÁGUA FRIA E QUENTE PARA O PAVILHÃO DE DEBORA  
 36 - LOCALIZAÇÃO DE EQUIPAMENTOS SANITÁRIOS E DE ABASTECIMENTO DE ÁGUA FRIA E QUENTE PARA O PAVILHÃO DE DEBORA  
 37 - LOCALIZAÇÃO DE EQUIPAMENTOS SANITÁRIOS E DE ABASTECIMENTO DE ÁGUA FRIA E QUENTE PARA O PAVILHÃO DE DEBORA  
 38 - LOCALIZAÇÃO DE EQUIPAMENTOS SANITÁRIOS E DE ABASTECIMENTO DE ÁGUA FRIA E QUENTE PARA O PAVILHÃO DE DEBORA  
 39 - LOCALIZAÇÃO DE EQUIPAMENTOS SANITÁRIOS E DE ABASTECIMENTO DE ÁGUA FRIA E QUENTE PARA O PAVILHÃO DE DEBORA  
 40 - LOCALIZAÇÃO DE EQUIPAMENTOS SANITÁRIOS E DE ABASTECIMENTO DE ÁGUA FRIA E QUENTE PARA O PAVILHÃO DE DEBORA

ASSIMILARE E ENTREGAR

PROPOSTA Nº 001/2014

PROFESSOR DR. CARLOS ALBERTO SERRA DO AMARAL

PROFESSOR

**GEO PAC**  
 SÓCIEDADE EMPRESARIAL DE RESPONSABILIDADE LIMITADA  
 CNPJ Nº 06.149.348/0001-11  
 END: RUA TUBAQUARIOS, 81 - JARDIM LOURIVAL - SÃO PAULO - SP - BRASIL

PROJETO SANITÁRIO  
 CENTRO DE ARTESANATO E GASTRONOMIA

PROJETO SANITÁRIO  
 CENTRO DE ARTESANATO E GASTRONOMIA  
 PROJETO Nº 001/2014  
 REVISÃO Nº 01  
 DATA: 08/05/2014

PROJETADE  
 DANIEL LEMBERGA

PROJETADE  
 DANIEL LEMBERGA

ITEM	DESCRIÇÃO	UNIDADE	QUANTIDADE	VALOR UNITÁRIO	VALOR TOTAL
01	APARELHO DE COTECOR	UNIDADE	01	2.000,00	2.000,00
02	APARELHO DE AQUECIMENTO	UNIDADE	01	1.000,00	1.000,00
03	APARELHO DE DISTRIBUIÇÃO	UNIDADE	01	1.000,00	1.000,00
04	APARELHO DE ABASTECIMENTO	UNIDADE	01	1.000,00	1.000,00
05	APARELHO DE PRESSÃO	UNIDADE	01	1.000,00	1.000,00
06	APARELHO DE VENTILADOR	UNIDADE	01	1.000,00	1.000,00
07	APARELHO DE FILTRO	UNIDADE	01	1.000,00	1.000,00

**OBSERVAÇÕES DAS INSTALAÇÕES SANITÁRIAS**  
 O PROJETO DE INSTALAÇÕES SANITÁRIAS DEVE SEER ELABORADO CONSIDERANDO AS NORMATIVAS E LEGISLAÇÕES VIGENTES, A fim de garantir a eficiência e a durabilidade das instalações, devem-se considerar as seguintes observações:  
 - AS INSTALAÇÕES SANITÁRIAS DEVEM SER ELABORADAS EM CONFORMIDADE COM O PROJETO DE INSTALAÇÕES SANITÁRIAS, SEM ALTERAÇÕES NÃO AUTORIZADAS;  
 - AS INSTALAÇÕES SANITÁRIAS DEVEM SER ELABORADAS EM CONFORMIDADE COM O PROJETO DE INSTALAÇÕES SANITÁRIAS, SEM ALTERAÇÕES NÃO AUTORIZADAS;  
 - AS INSTALAÇÕES SANITÁRIAS DEVEM SER ELABORADAS EM CONFORMIDADE COM O PROJETO DE INSTALAÇÕES SANITÁRIAS, SEM ALTERAÇÕES NÃO AUTORIZADAS;  
 - AS INSTALAÇÕES SANITÁRIAS DEVEM SER ELABORADAS EM CONFORMIDADE COM O PROJETO DE INSTALAÇÕES SANITÁRIAS, SEM ALTERAÇÕES NÃO AUTORIZADAS;

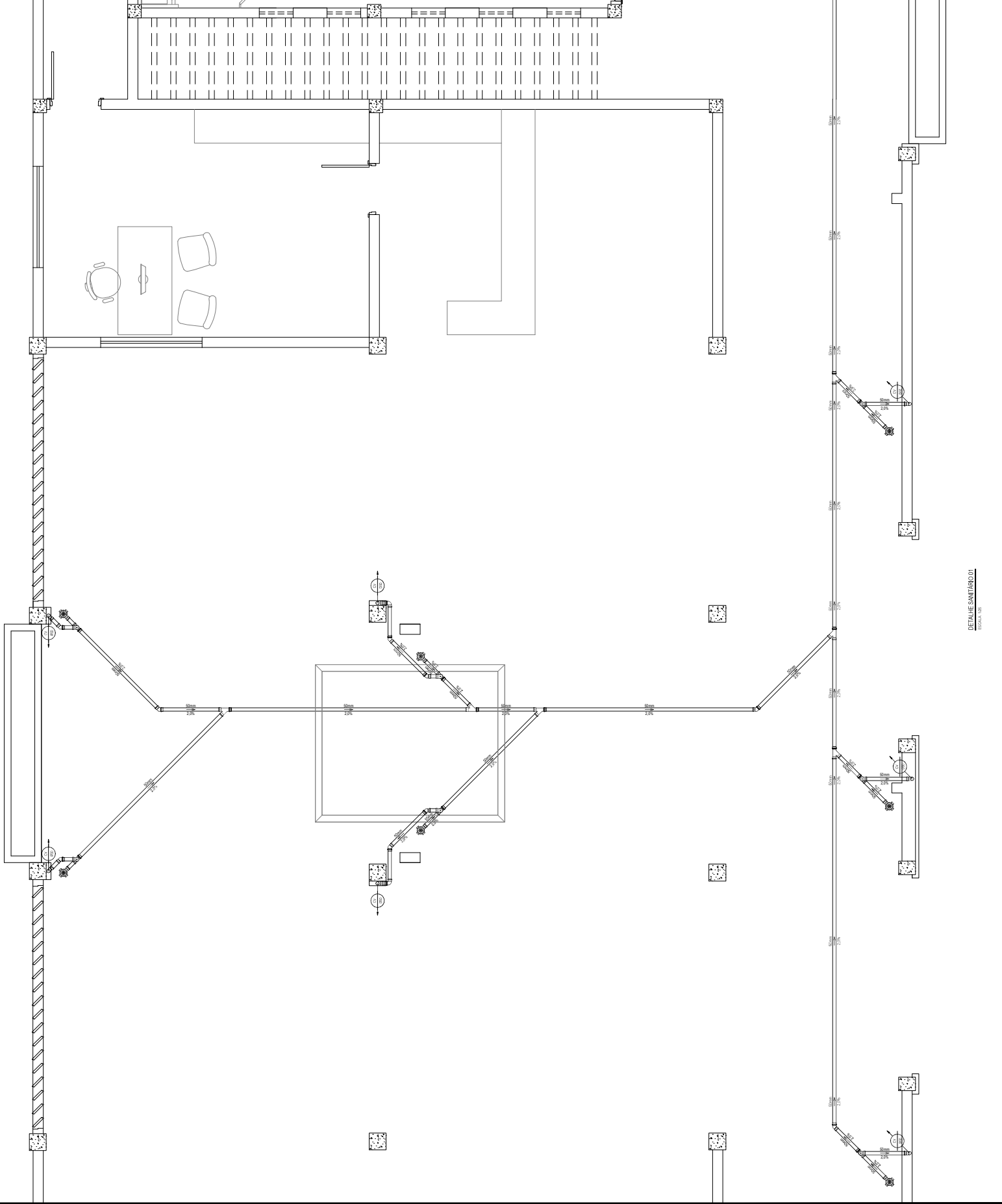

ASSINATURAS E APROVAÇÃO	PROJETO	PROJETA	PROJ. CIVIL
PROJETA	PROJ. CIVIL	PROJ. CIVIL	PROJ. CIVIL
<p>LEANDRO DA SILVA JUNIOR          ARQUITETO (R. nº 1.861/2017)          PROJ. CIVIL</p>			
<p>PROF. DR. JOSE CARLOS DE SOUZA          ARQUITETO (R. nº 1.861/2017)          PROJ. CIVIL</p>			

**GEO PAC**  
 ARQUITETURA, ENGENHARIA E GESTÃO  
 Rua Santa Helena, 111 - Jd. Santa Helena - São Paulo/SP - CEP: 05511-100  
 Fone: (11) 3447-1234 | E-mail: contato@geopac.com.br

PREFEITURA MUNICIPAL DE ARACATI  
 CENTRO DE ARTESANATO E GASTRONOMIA  
 PROJETO SANITÁRIO  
 EST. PALEOLÍTICO Nº 1321

DETALHE SANITÁRIO 01  
 ESCALA 1:25





LEYENDA

- |    |                       |
|----|-----------------------|
| 1  | H. BARRAS DE ALUMINIO |
| 2  | H. BARRAS DE ALUMINIO |
| 3  | H. BARRAS DE ALUMINIO |
| 4  | H. BARRAS DE ALUMINIO |
| 5  | H. BARRAS DE ALUMINIO |
| 6  | H. BARRAS DE ALUMINIO |
| 7  | H. BARRAS DE ALUMINIO |
| 8  | H. BARRAS DE ALUMINIO |
| 9  | H. BARRAS DE ALUMINIO |
| 10 | H. BARRAS DE ALUMINIO |
| 11 | H. BARRAS DE ALUMINIO |
| 12 | H. BARRAS DE ALUMINIO |
| 13 | H. BARRAS DE ALUMINIO |
| 14 | H. BARRAS DE ALUMINIO |
| 15 | H. BARRAS DE ALUMINIO |
| 16 | H. BARRAS DE ALUMINIO |
| 17 | H. BARRAS DE ALUMINIO |
| 18 | H. BARRAS DE ALUMINIO |
| 19 | H. BARRAS DE ALUMINIO |
| 20 | H. BARRAS DE ALUMINIO |
| 21 | H. BARRAS DE ALUMINIO |
| 22 | H. BARRAS DE ALUMINIO |
| 23 | H. BARRAS DE ALUMINIO |
| 24 | H. BARRAS DE ALUMINIO |
| 25 | H. BARRAS DE ALUMINIO |
| 26 | H. BARRAS DE ALUMINIO |
| 27 | H. BARRAS DE ALUMINIO |
| 28 | H. BARRAS DE ALUMINIO |
| 29 | H. BARRAS DE ALUMINIO |
| 30 | H. BARRAS DE ALUMINIO |

1. MATERIALES Y PRODUCTOS DE ACABADO  
2. REVESTIMIENTOS DE MUR Y TEJADO  
3. MUEBLES Y EQUIPAMIENTO  
4. ACABADOS DE PISO Y PARED  
5. ACABADOS DE PUERTA Y VENTANA  
6. ACABADOS DE ESCALERA  
7. ACABADOS DE BALCON  
8. ACABADOS DE TUBERIA  
9. ACABADOS DE CUBIERTA  
10. ACABADOS DE BARRERA  
11. ACABADOS DE BARRERA  
12. ACABADOS DE BARRERA  
13. ACABADOS DE BARRERA  
14. ACABADOS DE BARRERA  
15. ACABADOS DE BARRERA  
16. ACABADOS DE BARRERA  
17. ACABADOS DE BARRERA  
18. ACABADOS DE BARRERA  
19. ACABADOS DE BARRERA  
20. ACABADOS DE BARRERA  
21. ACABADOS DE BARRERA  
22. ACABADOS DE BARRERA  
23. ACABADOS DE BARRERA  
24. ACABADOS DE BARRERA  
25. ACABADOS DE BARRERA  
26. ACABADOS DE BARRERA  
27. ACABADOS DE BARRERA  
28. ACABADOS DE BARRERA  
29. ACABADOS DE BARRERA  
30. ACABADOS DE BARRERA

1. MATERIALES Y PRODUCTOS DE ACABADO  
2. REVESTIMIENTOS DE MUR Y TEJADO  
3. MUEBLES Y EQUIPAMIENTO  
4. ACABADOS DE PISO Y PARED  
5. ACABADOS DE PUERTA Y VENTANA  
6. ACABADOS DE ESCALERA  
7. ACABADOS DE BALCON  
8. ACABADOS DE TUBERIA  
9. ACABADOS DE CUBIERTA  
10. ACABADOS DE BARRERA  
11. ACABADOS DE BARRERA  
12. ACABADOS DE BARRERA  
13. ACABADOS DE BARRERA  
14. ACABADOS DE BARRERA  
15. ACABADOS DE BARRERA  
16. ACABADOS DE BARRERA  
17. ACABADOS DE BARRERA  
18. ACABADOS DE BARRERA  
19. ACABADOS DE BARRERA  
20. ACABADOS DE BARRERA  
21. ACABADOS DE BARRERA  
22. ACABADOS DE BARRERA  
23. ACABADOS DE BARRERA  
24. ACABADOS DE BARRERA  
25. ACABADOS DE BARRERA  
26. ACABADOS DE BARRERA  
27. ACABADOS DE BARRERA  
28. ACABADOS DE BARRERA  
29. ACABADOS DE BARRERA  
30. ACABADOS DE BARRERA

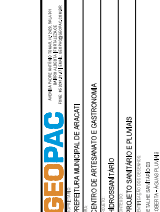
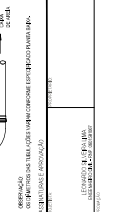
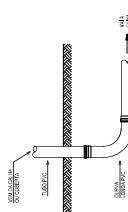
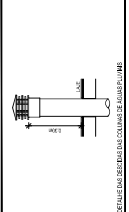
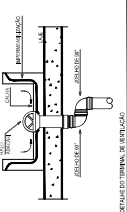

**GEO PAC**  
CENSO DE ARTESANOS DE CANTON MARZO DE 2014  
CENSO DE ARTESANOS DE CANTON MARZO DE 2014

