

LEGENDA

LOCAL DO CENTRO DE ARTESANATO

PROJETO: LOCALIZAÇÃO

LOCAL: SEDE - ARACATICE

ESCALA: 1:175.000

DATA: MAR/2019

PROJETO: CENTRO DE ARTESANATO E GASTRONOMIA

PROFESSOR: GLAUCIA WIMA

INSTITUIÇÃO: SENEFRA

LOCAL: SEDE - ARACATICE

UNIVERSIDADE FEDERAL DO ARACATI

① PLANTA DE LOCALIZAÇÃO

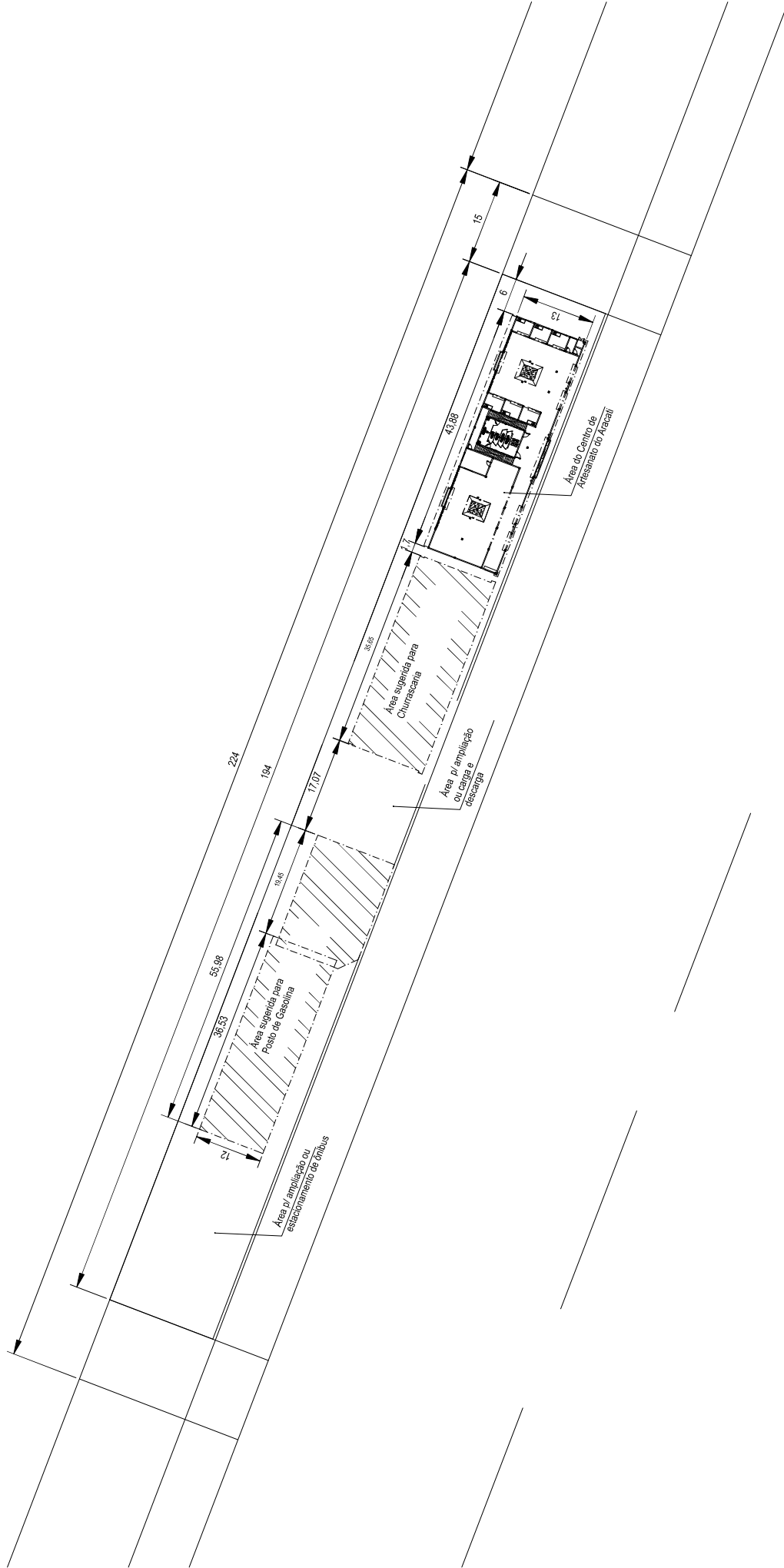

① PLANTA DE IMPLANTAÇÃO
em metros

	PROJETO: CENTRO DE ARTESANATO E GASTRONOMIA	TIPO DE PROJETO: IMPLANTAÇÃO	FECHA: 2/9
	PROJETA: GILAUCHA WMA	PROJETA: GILAUCHA WMA	ESCALA: 1:500
	PROJETO: SENFRA	PROJETO: SENFRA	
	TOTAL: SEDE - ARACATICE	TOTAL: SEDE - ARACATICE	DATA: MAR/2018

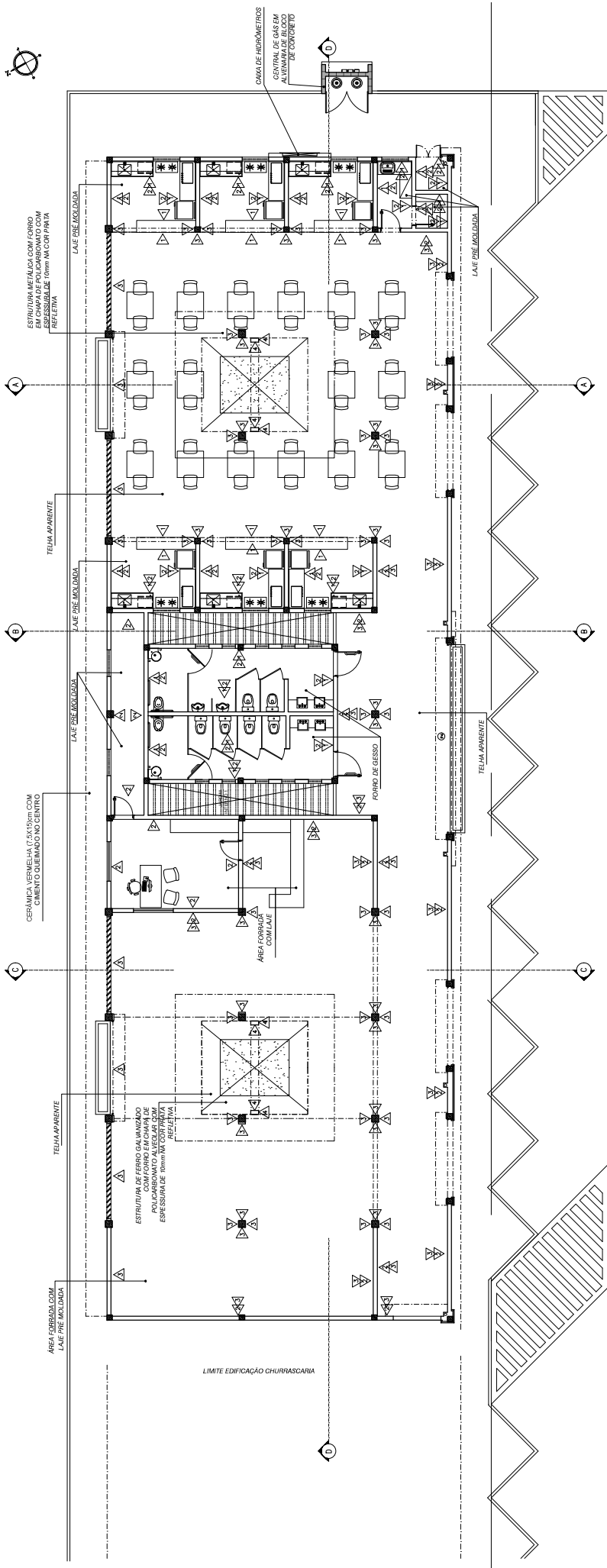

01 PLANTA DE REVESTIMENTOS

ACABAMENTOS	
1	CERÂMICA ESMALTADA 30 X 30cm
2	PAREDE EMASSADA E PINTURA LATEX
3	CERÂMICA ESMALTADA 30 X 30cm PINTURA LATEX ACIMA DE 2,10m
4	CERÂMICA VERMELHA 7,5 X 15cm
5	CERÂMICA VERMELHA 7,5 X 15cm PINTURA LATEX ACIMA DE 1,10m
6	FUNDO ANTICORROSIVO COM ESMALTE SINTÉTICO

02 QUADRO DE ACABAMENTOS

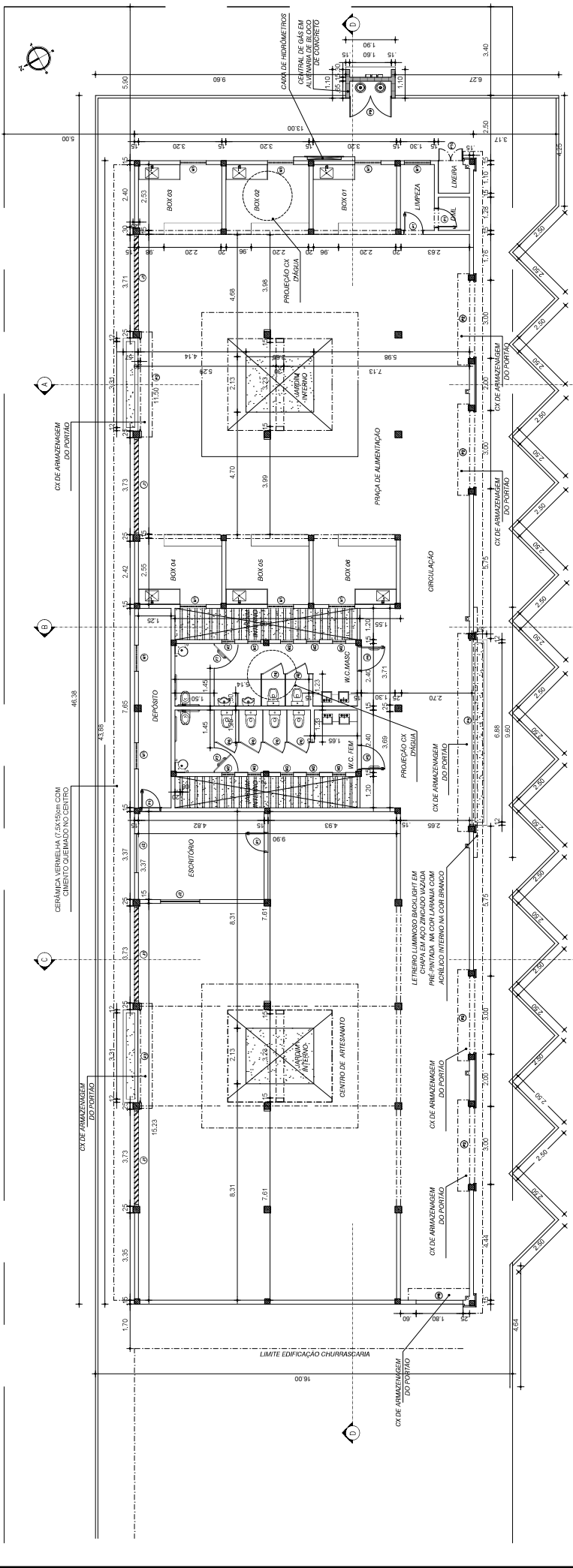

1. PLANTA TÉCNICA

2. QUADRO DE ESQUADRIAS

3. QUADRO DE ESQUADRIAS

LEGENDA FORTAS	ACABAMENTO	QUANT	FERRAGEM
(A) Placa fixa em alumínio 0,70 x 2,10m	03 TINTA ESMALTE SECA RÁPIDO BASE	03	03 FECHADURAS COMPLETAS PARA
(B) Porta 0,7 x 0,95	04	04	03 PORTA INTERNA
(C) Jogo de alças L = 5 cm	05 ACETINADO NA COR BRANCO	05	03 DOBRADIÇA 3,2 1/2 CROMADA
(D) Porta de aço em chapa ondulada ou grades de encaixe 3,00 x 2,70m	06 TINTA ESMALTE SECA RÁPIDO	06	
(E) Caixa de armazenamento do portão	07 PINTADOS NA COR CINZA	07	
(F) Caixa e Perfil central	08 TINTA ESMALTE SECA RÁPIDO	08	
(G) Caixa de armazenamento do portão	09 PINTADOS NA COR CINZA	09	
(H) Porta de aço em chapa ondulada ou grades de encaixe 3,00 x 2,70m	10 TINTA ESMALTE SECA RÁPIDO	10	
(I) Caixa e Perfil central	11 TINTA ESMALTE SECA RÁPIDO	11	
(J) Porta externa de aço (comp.) uma folha 0,90 x 1,50m	12 PINTADOS NA COR CINZA	12	
(K) Porta 0,7 x 0,95	13 SEM PINTURA	13	
(L) Jogo de alças L = 5 cm	14 SEM PINTURA	14	
(M) Porta para divisórias com requadro em alumínio 0,90 x 1,50m	15 SEM PINTURA	15	
(N) Porta para divisórias com requadro em alumínio 0,90 x 1,50m	16 SEM PINTURA	16	
(O) Placa de aço em chapa ondulada ou grades de encaixe 1,60 x 2,10m	17 TINTA ESMALTE SECA RÁPIDO	17	
(P) Caixa de armazenamento do portão	18 PINTADOS NA COR CINZA	18	
(Q) Guia	19 TINTA ESMALTE SECA RÁPIDO	19	
(R) Porta de aço em chapa ondulada ou grades de encaixe 2,00 x 1,60m	20 TINTA ESMALTE SECA RÁPIDO	20	
(S) Porta de aço em chapa ondulada ou grades de encaixe 2,00 x 1,60m	21 TINTA ESMALTE SECA RÁPIDO	21	
(T) Chumbado na alvenaria	22 COR PRETO	22	
(U) Porta em alumínio anodizado de abrir 0,90 x 2,10m	23 SEM PINTURA	23	

LEGENDA ANELAS E NEZANINIOS	ACABAMENTO	QUANT	FERRAGEM
(1) Abertura de 3,68 x 1,67 m com brisa vertical na largura de 0,20m em Madeira	04	04	PREÇOS
(2) Forramento de 0,10 x 0,030 m em madeira macia	04	04	
(3) Janela em alumínio anodizado de correr 1,50 x 1,20	07	07	07 FERROCHOS
(4) Janela de alça de madeira tipo veneziana de abrir 0,60 x 1,00m	09	09	VERNIZ MAVAL FORCO
(5) Forramento de 0,17 x 0,035 m	09	09	
(6) Jogo de alças L = 5 cm	10	10	TINTA ESMALTE SECA RÁPIDO BASE
(7) Janela de alça de madeira tipo veneziana de abrir 0,50 x 0,60m	10	10	ÁGUA
(8) Forramento de 0,17 x 0,035 m	10	10	ACETINADO NA COR BRANCO
(9) Jogo de alças L = 5 cm	10	10	

OBS: CONFERIR COTAS NO LOCAL. CASO HAJA DIVERGÊNCIA, PREVALECER A MEDIÇÃO DA OBRA.

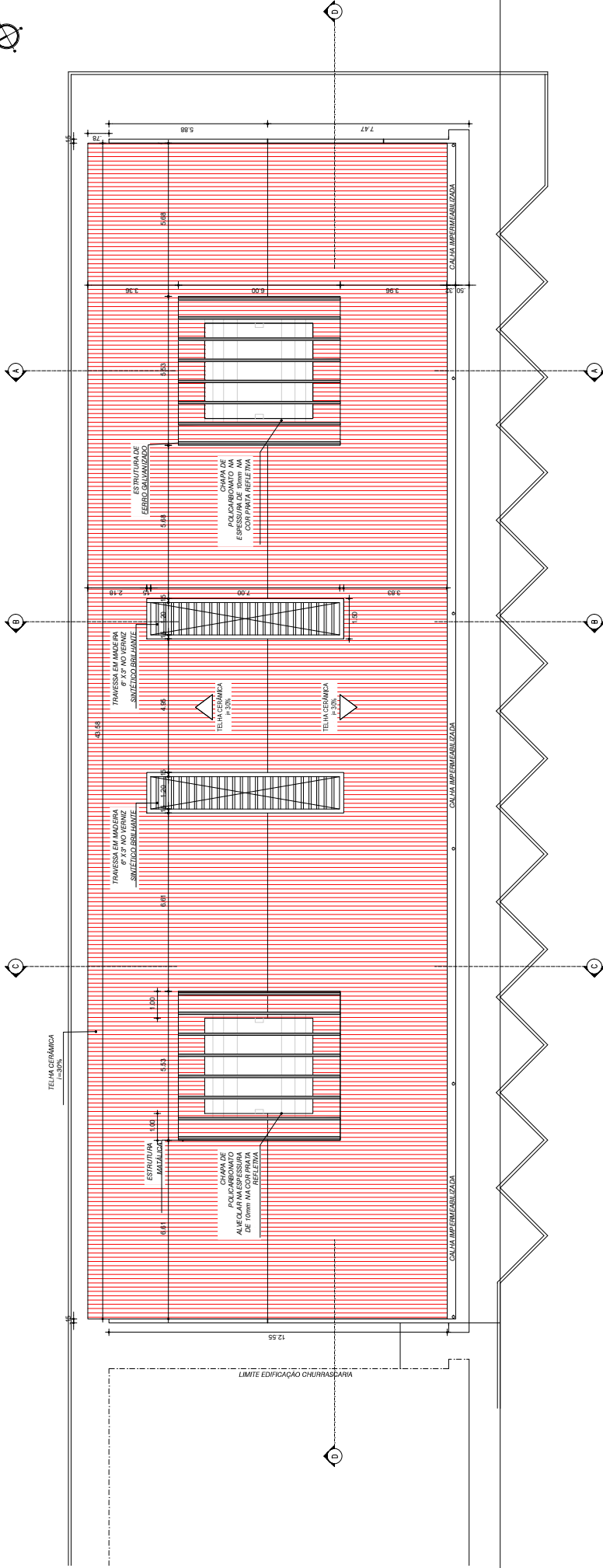

01 PLANTA DE COBERTURA

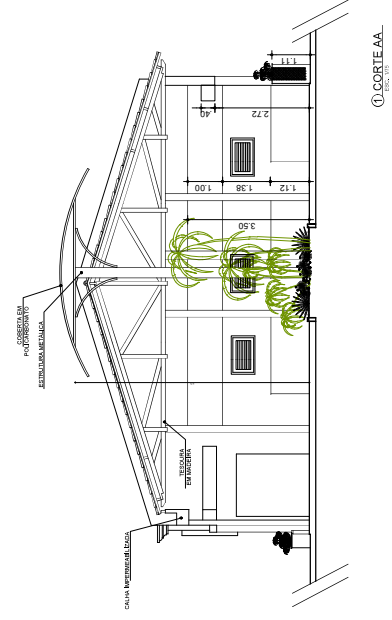

①. CORTE AA
ESCALA: 1:50

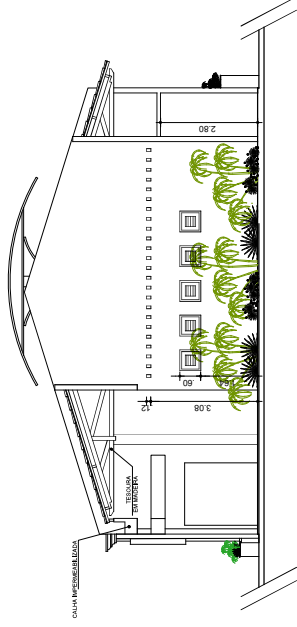

②. CORTE BB
ESCALA: 1:50

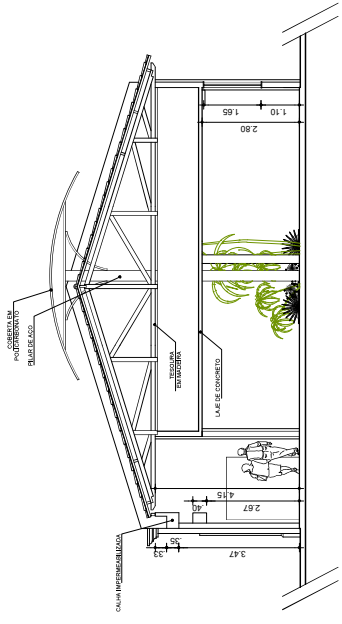

③. CORTE CC
ESCALA: 1:50



④. CORTE DD
ESCALA: 1/8"

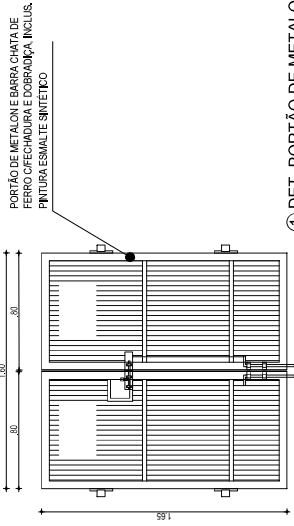

1. DET. PORTÃO DE METALONI P09
ESCALA 1/25

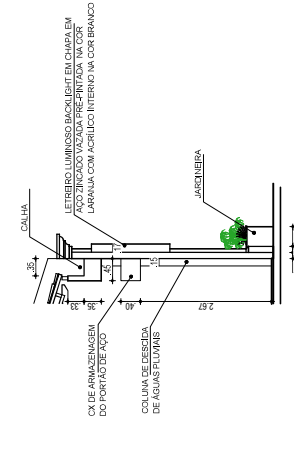

2. DET. LETREIRO
ESCALA 1/75

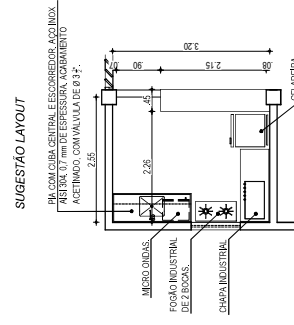

3. SUGESTÃO LAYOUT
ESCALA 1/75

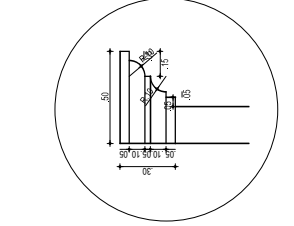

4. DET. CORNIJA
ESCALA 1/20

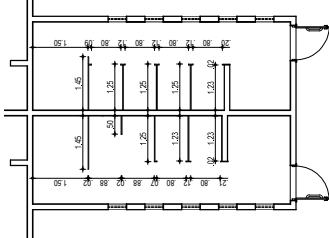

5. BANHEIRO
ESCALA 1/100

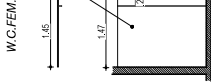

6. DET. DIVISÓRIA 01
ESCALA 1/75

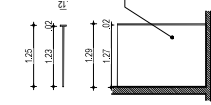

7. DET. DIVISÓRIA 02
ESCALA 1/75

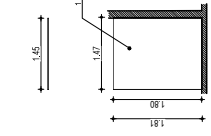

8. DET. DIVISÓRIA 03
ESCALA 1/75

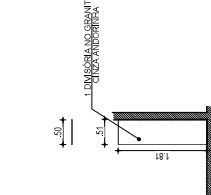

9. DET. DIVISÓRIA 04
ESCALA 1/75

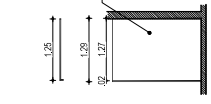

10. DET. DIVISÓRIA 05
ESCALA 1/75

11. DET. DIVISÓRIA 01
ESCALA 1/75

12. DET. DIVISÓRIA 02
ESCALA 1/75

13. DET. DIVISÓRIA 03
ESCALA 1/75

14. DET. DIVISÓRIA 04
ESCALA 1/75

15. DET. DIVISÓRIA 05
ESCALA 1/75

16. DET. DIVISÓRIA 06
ESCALA 1/75

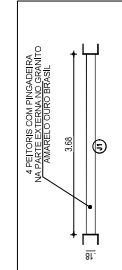
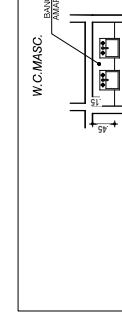
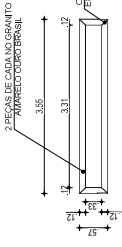
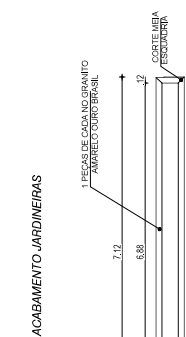

17. DET. ACABAMENTO DAS JARDINEIRAS
ESCALA 1/75

18. DET. ACABAMENTO DAS JARDINEIRAS
ESCALA 1/75

19. DET. ACABAMENTO DAS JARDINEIRAS
ESCALA 1/75

20. DET. ACABAMENTO DAS JARDINEIRAS
ESCALA 1/75

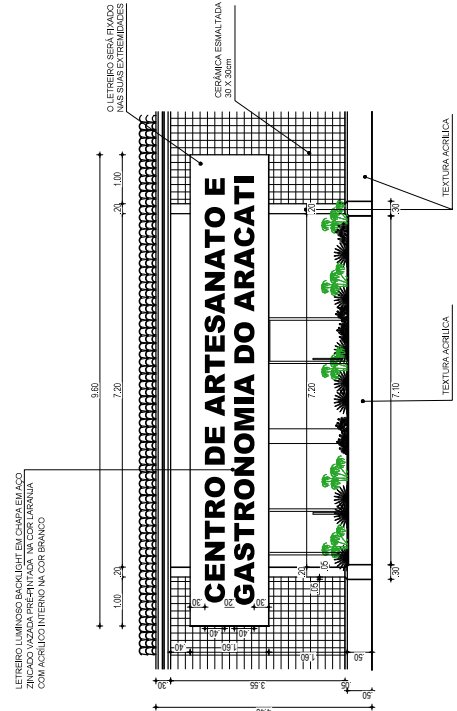

21. DET. FACHADA 2
ESCALA 1/75

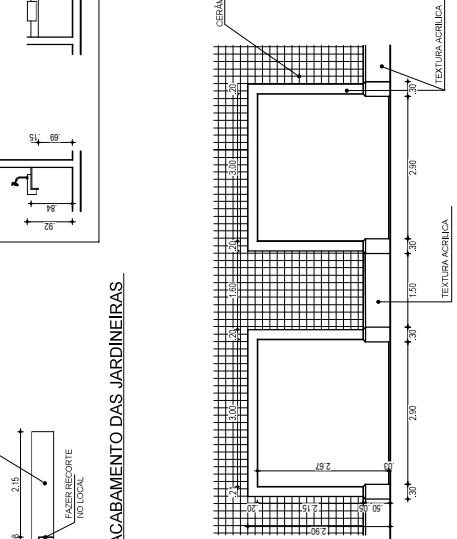

22. DET. FACHADA 2
ESCALA 1/75



23. DET. FACHADA 2
ESCALA 1/75

