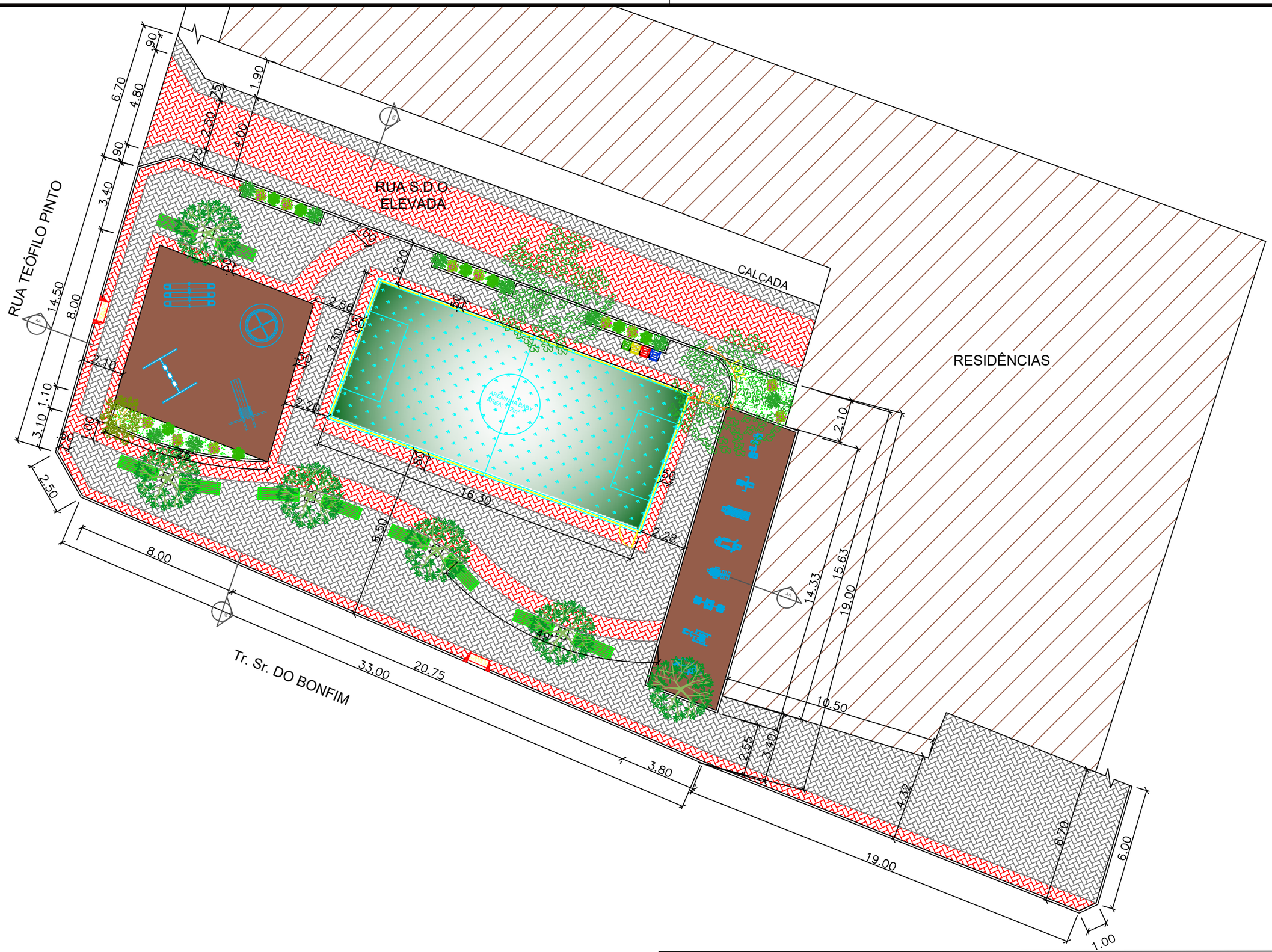

PREFEITURA DO ARACATI — AS PESSOAS EM PRIMEIRO LUGAR	PROJETO: PRAÇA FARIAS BRITO	ASSUNTO: PLANTA BAIXA	PRANCHA: 2/6
	ARQUITETA:		
	SECRETARIA: SEINFRA	DESENHO:	ESCALA: 1/180
	LOCAL: RUA TEÓFILO PINTO, ARACATI - CE	DATA: FEV 2019	