

01 CORTE | AA
ESCALA: 1:100

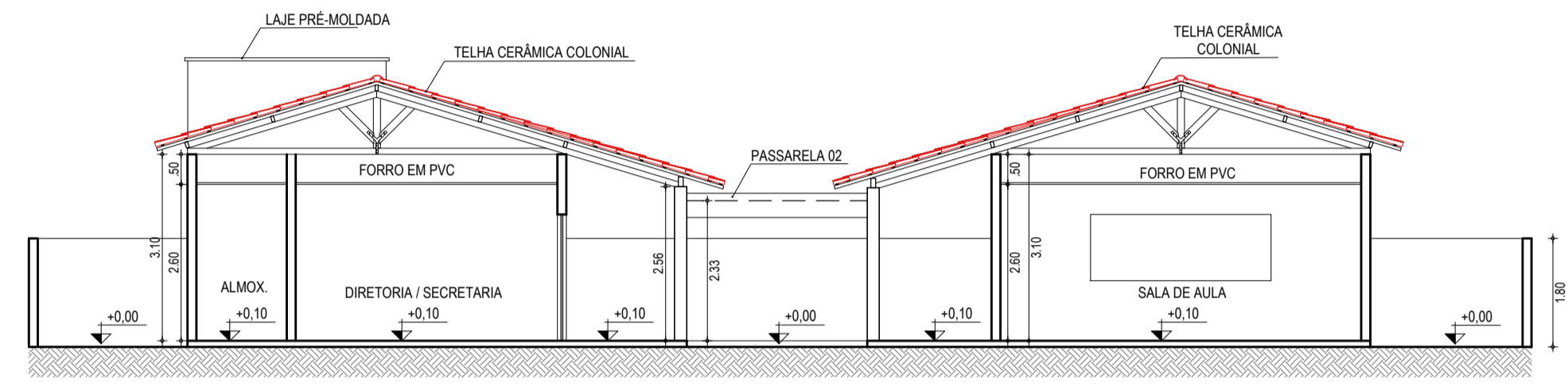

02 CORTE | BB
ESCALA: 1:100

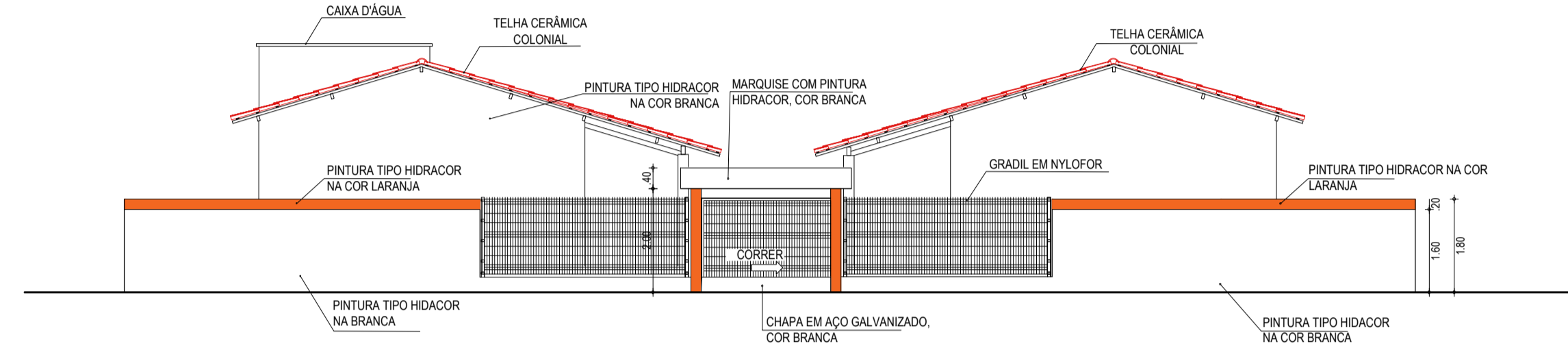

03 FACHADA PRINCIPAL COM MURO - 01
ESCALA: 1:100

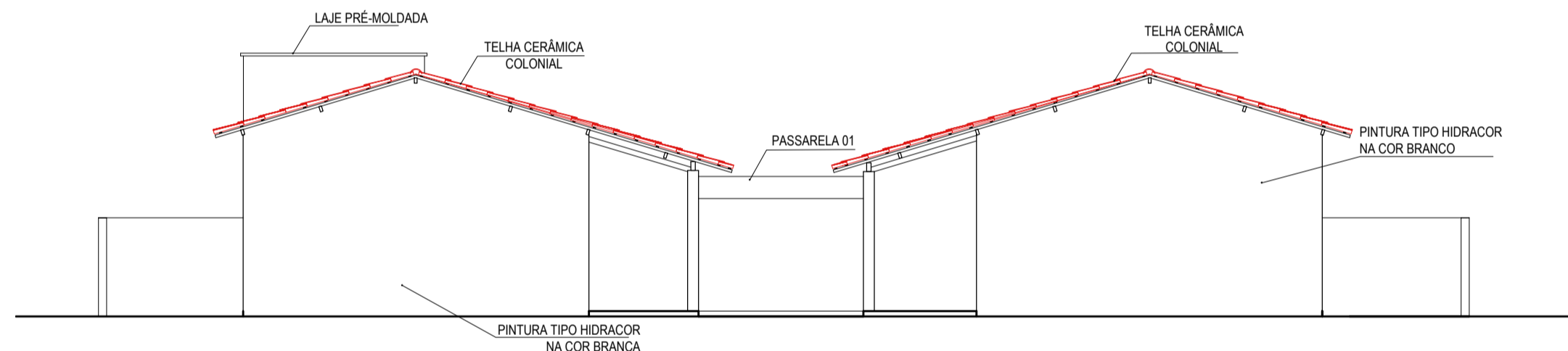

04 FACHADA PRINCIPAL - 01
ESCALA: 1:100

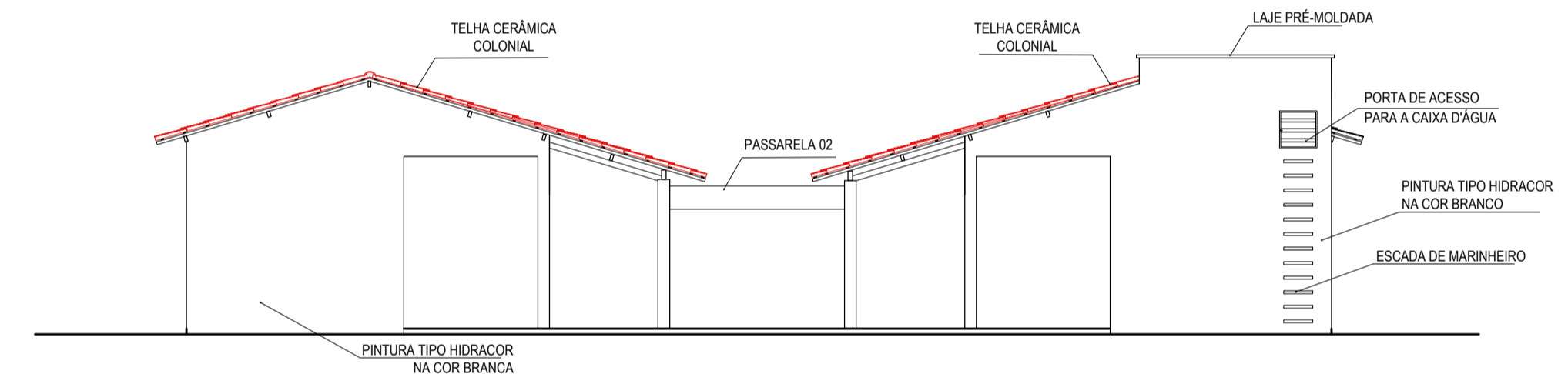

05 FACHADA 04
ESCALA: 1:100

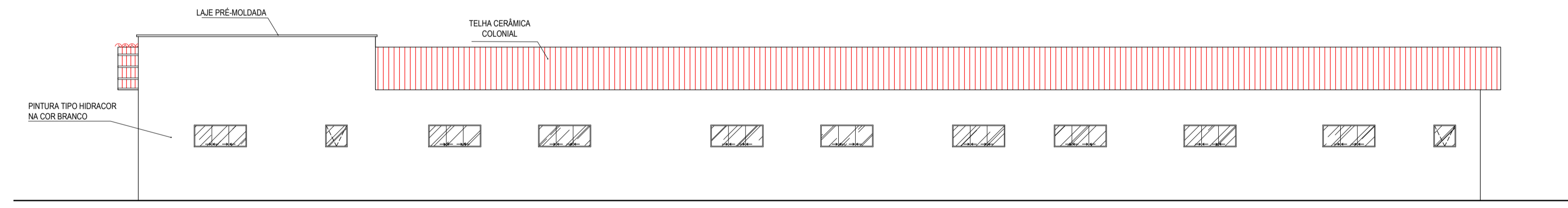

06 FACHADA 02
ESCALA: 1:100

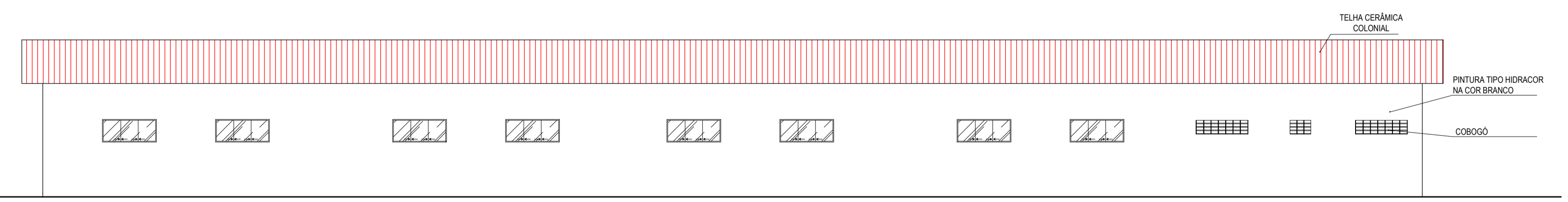

07 FACHADA 03
ESCALA: 1:100

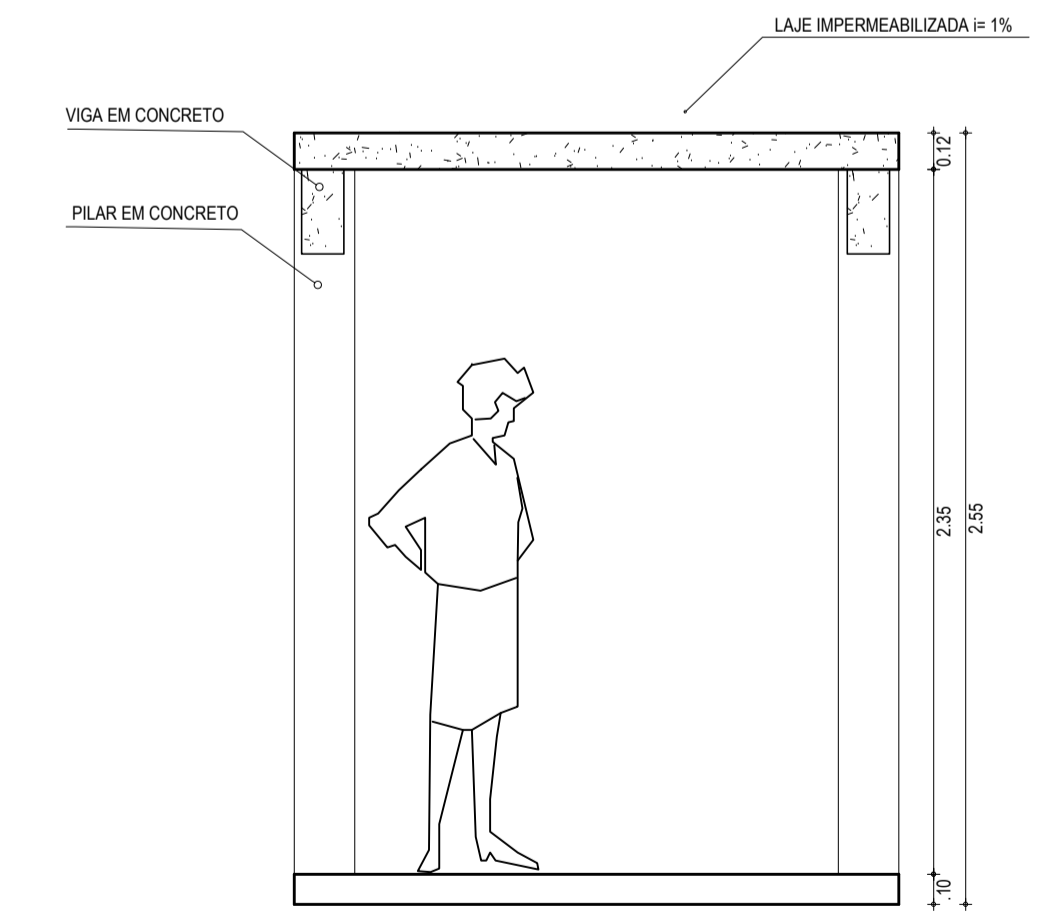

08 DETALHE DA PASSARELA | CORTE TRANSVERSAL
ESCALA: 1/25

ASSINATURAS E APROVAÇÃO

PROJETISTA: _____ PROPRIETÁRIO: _____
 GESSICA DA SILVA MATIAS
 ARQUITETA E URBANISTA - CAU DE: 190273-3

APROVAÇÃO: _____

GEOPAC AV. PADRE ANTONIO TOMAS, N° 2420, SALA 01
 BARRIO ALBERTA FORTALEZA
 FONE: 85 3041 1147 | EMAIL: GEOPAC@GEOPAC.COM.BR

PROPRIETÁRIO: _____
PREFEITURA MUNICIPAL DE ARACATI

OBRA: _____
CONSTRUÇÃO DE ESCOLA DE 6 SALAS NO MUNICÍPIO DE ARACATI

PROJETO: _____
CONSTRUÇÃO DE ESCOLA DE 6 SALAS

PROJETO ARQUITETÔNICO

IDENTIFICAÇÃO DOS DESENHOS:
 01. CORTE | AA 07. FACHADA 03
 02. CORTE | BB 08. DETALHE DA PASSARELA | CORTE TRANSVERSAL
 03. FACHADA PRINCIPAL COM MURO - 01
 04. FACHADA PRINCIPAL - 01
 05. FACHADA 04
 06. FACHADA 02

LOCAL: _____ DATA: _____ PRONTO: _____
 CORREGO DO RETIRO - ARACATICE NOVEMBRO/2018 ESCALA: _____
 DESENHADO: BRENDA PARENTE ESCALA: _____ CONTROLADO: _____
 INDICADA: _____ ARCT - 18 58