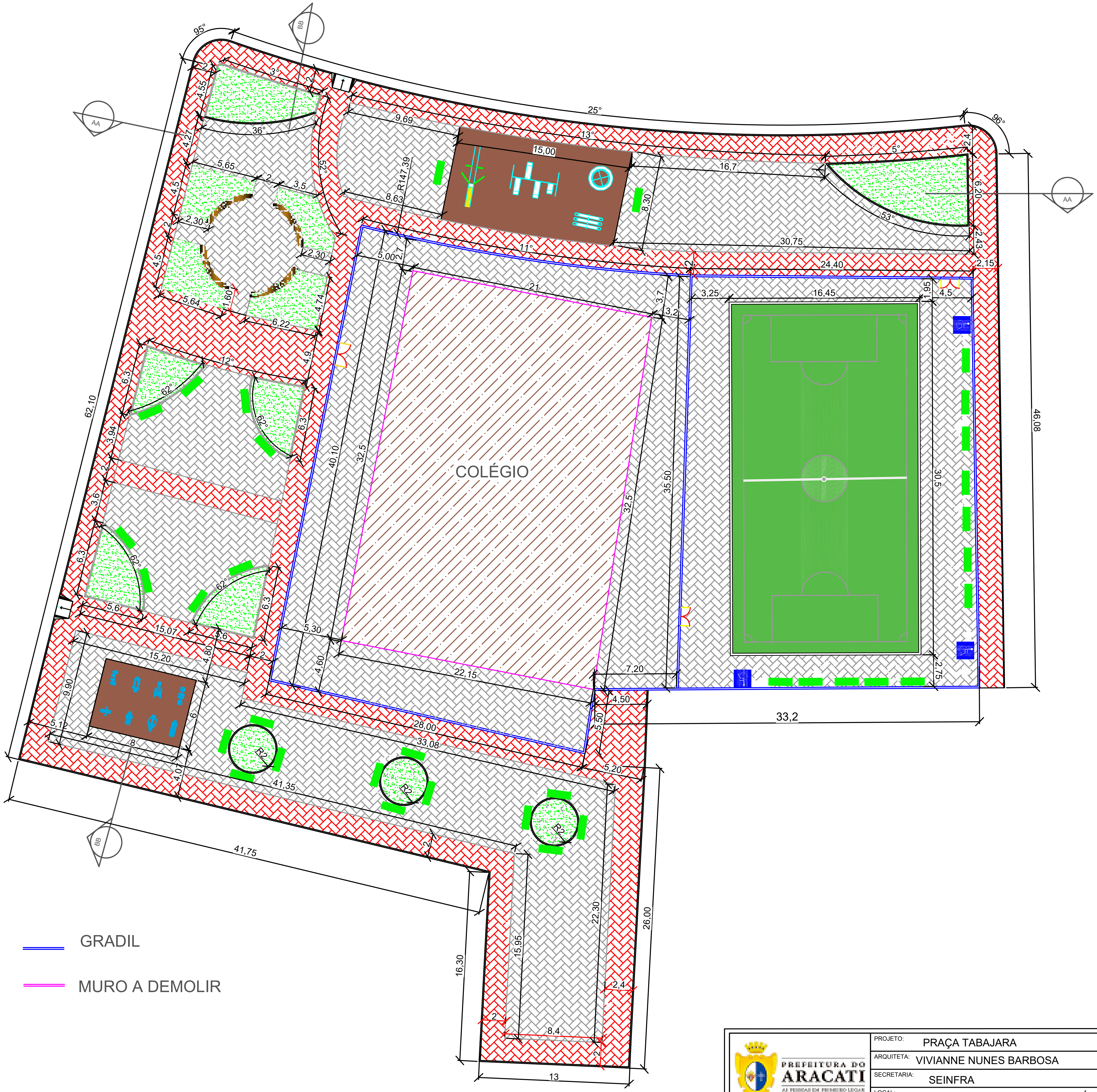


GRADIL

MURO A DEMOLIR

| | | | |
|---|---|---|---|
| PREFEITURA DO ARACATI | PROJETO: PRAÇA TABAJARA | ASSUNTO: PLANTA BAIXA | PRANCHA: 2/6 |
| | ARQUITETA: VIVIANNE NUNES BARBOSA | | |
| | SECRETARIA: SEINFRA | CAU: A145610 - 5 / ESCALA: 1/350 | |
| | LOCAL: AV. ABELARDO GURGEL, BAIRRO VÁRZEA DA MATRIZ | DATA: ABRIL 2019 | |