

Estaca 13+0

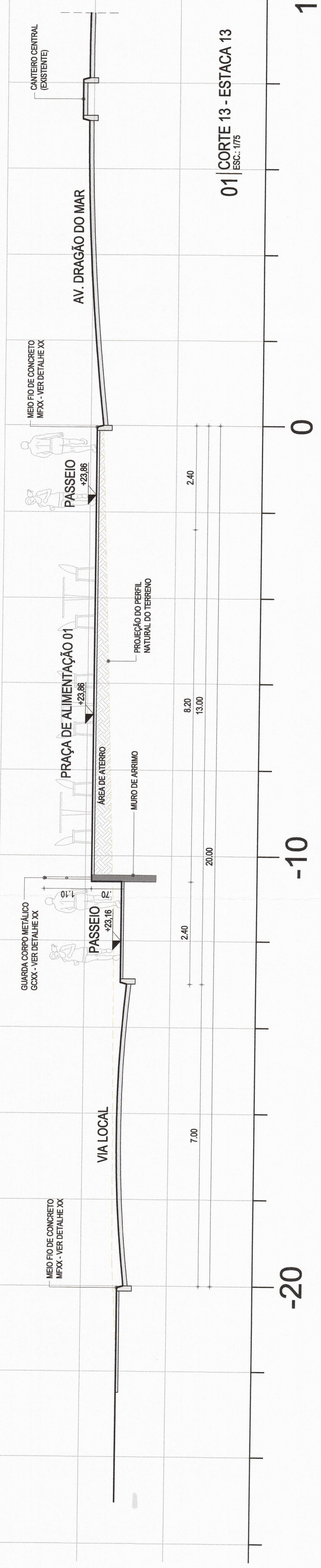

Estaca 14+0

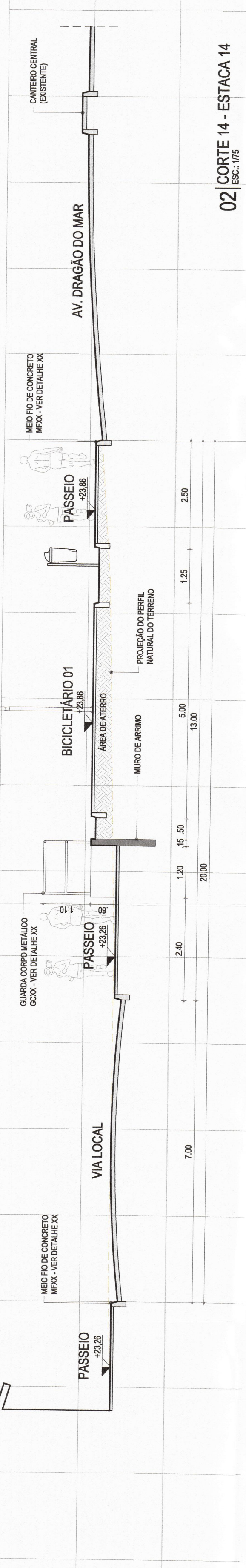

Estaca 15+0

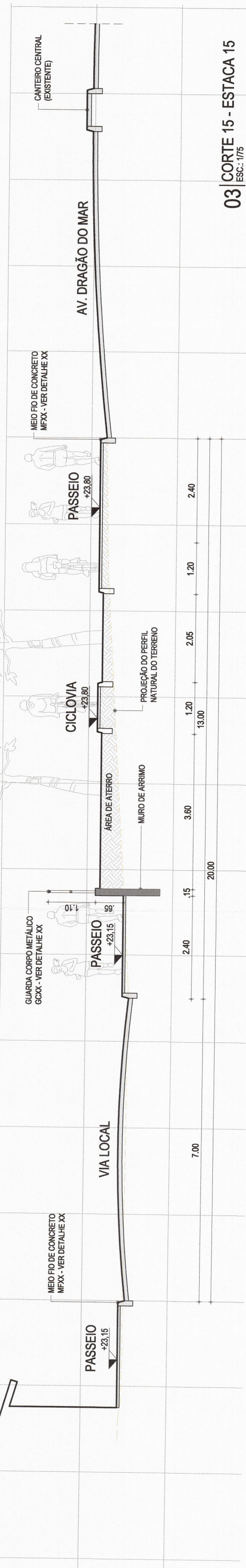

Estaca 16+0

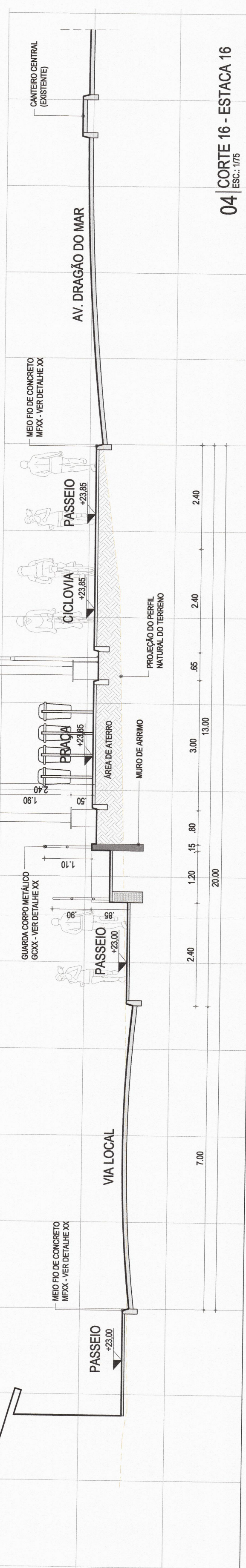

CODIGO DE ATIVIDADE: 7111-1/00.00
INSCRIÇÃO: 275135-6

FIRMA: PROJETAR ARQUITETURA E ENGENHARIA LTDA
LOCAL: AV. DRAGÃO DO MAR, 1991, SALA 14 B, 02004-011
MUNICÍPIO DE ARACATI, ESTADO DO CEARÁ

U.S. PROJETO

U.S. CONTRUÇÃO

PROPRIETÁRIO: MUNICÍPIO DE ARACATI

PROJETO: RUA DRAGÃO DO MAR - CENTRO, ARACATI-CE

PROJETO: PROJETO DE ARQUITETURA E ENGENHARIA

PROJETO: PROJETO DE ARQUITETURA E ENGENHARIA

PROJETO: PROJETO DE ARQUITETURA E ENGENHARIA

PROJETO: PROJETO DE ARQUITETURA E ENGENHARIA

PROJETO: PROJETO DE ARQUITETURA E ENGENHARIA

PROJETO: PROJETO DE ARQUITETURA E ENGENHARIA

PROJETO: PROJETO DE ARQUITETURA E ENGENHARIA

PROJETO: PROJETO DE ARQUITETURA E ENGENHARIA

PROJETO: PROJETO DE ARQUITETURA E ENGENHARIA

PROJETO: PROJETO DE ARQUITETURA E ENGENHARIA

PROJETO: PROJETO DE ARQUITETURA E ENGENHARIA

PROJETO: PROJETO DE ARQUITETURA E ENGENHARIA

PROJETO: PROJETO DE ARQUITETURA E ENGENHARIA

PROJETO: PROJETO DE ARQUITETURA E ENGENHARIA

PROJETO: PROJETO DE ARQUITETURA E ENGENHARIA

PROJETO: PROJETO DE ARQUITETURA E ENGENHARIA

PROJETO: PROJETO DE ARQUITETURA E ENGENHARIA

PROJETO: PROJETO DE ARQUITETURA E ENGENHARIA

PROJETO: PROJETO DE ARQUITETURA E ENGENHARIA

PROJETO: PROJETO DE ARQUITETURA E ENGENHARIA

PROJETO: PROJETO DE ARQUITETURA E ENGENHARIA

PROJETO: PROJETO DE ARQUITETURA E ENGENHARIA

PROJETO: PROJETO DE ARQUITETURA E ENGENHARIA

PROJETO: PROJETO DE ARQUITETURA E ENGENHARIA

PROJETO: PROJETO DE ARQUITETURA E ENGENHARIA

PROJETO: PROJETO DE ARQUITETURA E ENGENHARIA

PROJETO: PROJETO DE ARQUITETURA E ENGENHARIA

PROJETO: PROJETO DE ARQUITETURA E ENGENHARIA

PROJETO: PROJETO DE ARQUITETURA E ENGENHARIA

PROJETO: PROJETO DE ARQUITETURA E ENGENHARIA

PROJETO: PROJETO DE ARQUITETURA E ENGENHARIA

PROJETO: PROJETO DE ARQUITETURA E ENGENHARIA

PROJETO: PROJETO DE ARQUITETURA E ENGENHARIA

PROJETO: PROJETO DE ARQUITETURA E ENGENHARIA

PROJETO: PROJETO DE ARQUITETURA E ENGENHARIA

PROJETO: PROJETO DE ARQUITETURA E ENGENHARIA

PROJETO: PROJETO DE ARQUITETURA E ENGENHARIA

PROJETO: PROJETO DE ARQUITETURA E ENGENHARIA

PROJETO: PROJETO DE ARQUITETURA E ENGENHARIA

PROJETO: PROJETO DE ARQUITETURA E ENGENHARIA

PROJETO: PROJETO DE ARQUITETURA E ENGENHARIA

PROJETO: PROJETO DE ARQUITETURA E ENGENHARIA

PROJETO: PROJETO DE ARQUITETURA E ENGENHARIA

PROJETO: PROJETO DE ARQUITETURA E ENGENHARIA

PROJETO: PROJETO DE ARQUITETURA E ENGENHARIA

PROJETO: PROJETO DE ARQUITETURA E ENGENHARIA

PROJETO: PROJETO DE ARQUITETURA E ENGENHARIA

PROJETO: PROJETO DE ARQUITETURA E ENGENHARIA

PROJETO: PROJETO DE ARQUITETURA E ENGENHARIA

PROJETO: PROJETO DE ARQUITETURA E ENGENHARIA

PROJETO: PROJETO DE ARQUITETURA E ENGENHARIA

PROJETO: PROJETO DE ARQUITETURA E ENGENHARIA

PROJETO: PROJETO DE ARQUITETURA E ENGENHARIA

PROJETO: PROJETO DE ARQUITETURA E ENGENHARIA

PROJETO: PROJETO DE ARQUITETURA E ENGENHARIA

PROJETO: PROJETO DE ARQUITETURA E ENGENHARIA

PROJETO: PROJETO DE ARQUITETURA E ENGENHARIA

PROJETO: PROJETO DE ARQUITETURA E ENGENHARIA

PROJETO: PROJETO DE ARQUITETURA E ENGENHARIA

PROJETO: PROJETO DE ARQUITETURA E ENGENHARIA

PROJETO: PROJETO DE ARQUITETURA E ENGENHARIA

PROJETO: PROJETO DE ARQUITETURA E ENGENHARIA

PROJETO: PROJETO DE ARQUITETURA E ENGENHARIA

PROJETO: PROJETO DE ARQUITETURA E ENGENHARIA

PROJETO: PROJETO DE ARQUITETURA E ENGENHARIA

PROJETO: PROJETO DE ARQUITETURA E ENGENHARIA

PROJETO: PROJETO DE ARQUITETURA E ENGENHARIA

PROJETO: PROJETO DE ARQUITETURA E ENGENHARIA

PROJETO: PROJETO DE ARQUITETURA E ENGENHARIA

PROJETO: PROJETO DE ARQUITETURA E ENGENHARIA

PROJETO: PROJETO DE ARQUITETURA E ENGENHARIA

PROJETO: PROJETO DE ARQUITETURA E ENGENHARIA

PROJETO: PROJETO DE ARQUITETURA E ENGENHARIA

PROJETO: PROJETO DE ARQUITETURA E ENGENHARIA

ARACATI

ARQ. RAONE MORAIS

RESPONSÁVEL

27/11/13

DATA

PROJETO EXECUTIVO

ASSUNTO

URBANISMO

URBANIZAÇÃO DA AVENIDA DRAGÃO DO MAR - CENTRO, ARACATI-CE

RESPONSÁVEL

DESENHO

ARQ. RAONE MORAIS

ARQUITETO

ROBSON MIRANDA

DRAGÃO DO MAR-PE-URB-IMG

CONTEÚDO

URBANISMO

CORTES 13/16 - SETOR B

DATA

NOV/13

ESCALA

1/75

23-44