

01 LAYOUT  
ESC: 1/50

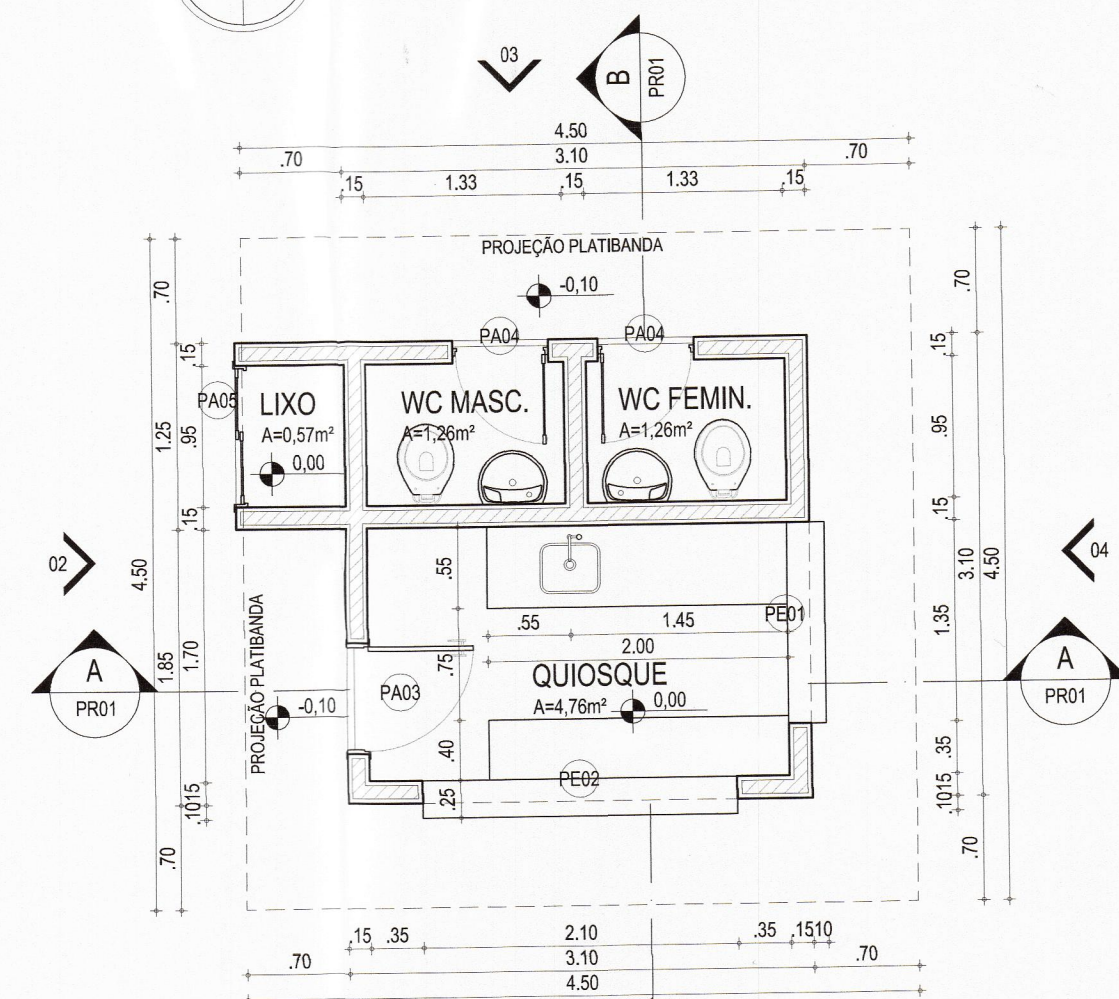

02 PLANTA BAIXA  
ESC: 1/50

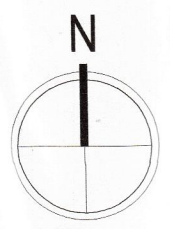
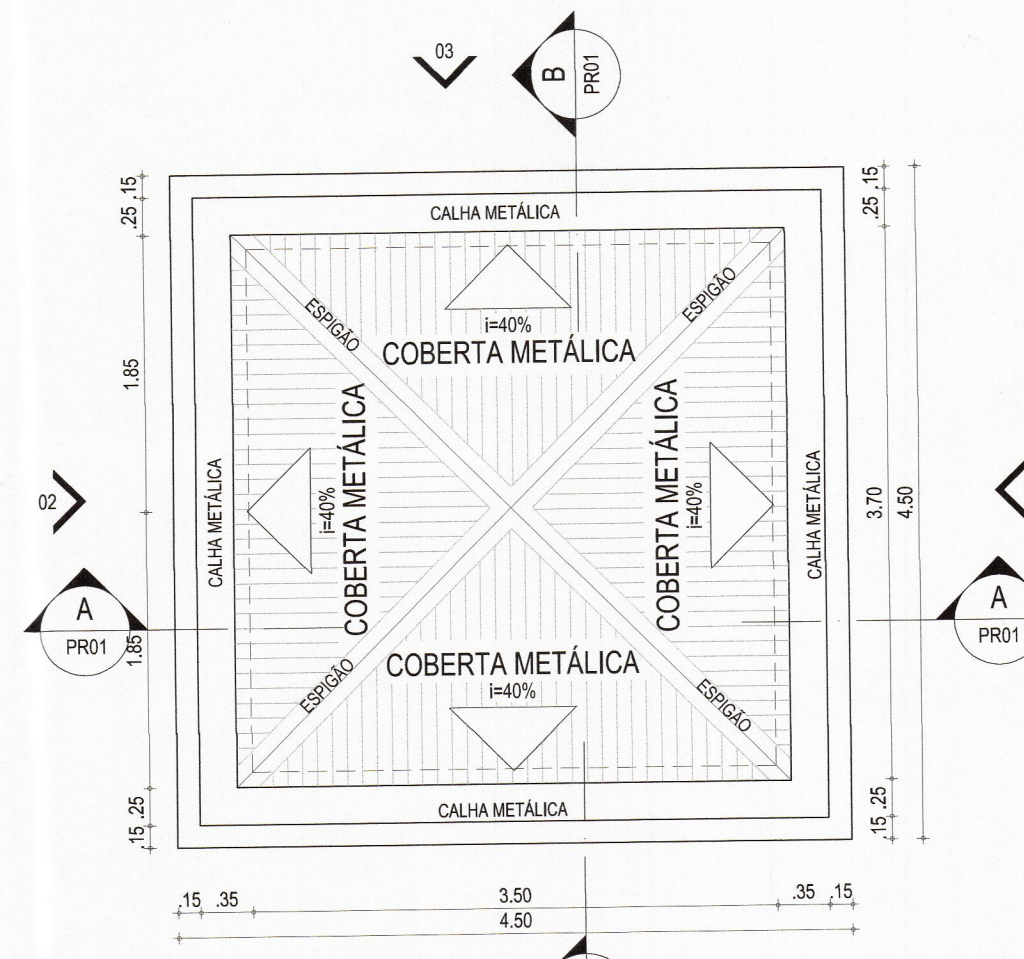
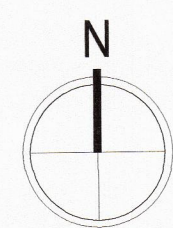

03 PLANTA DE COBERTA  
ESC: 1/50

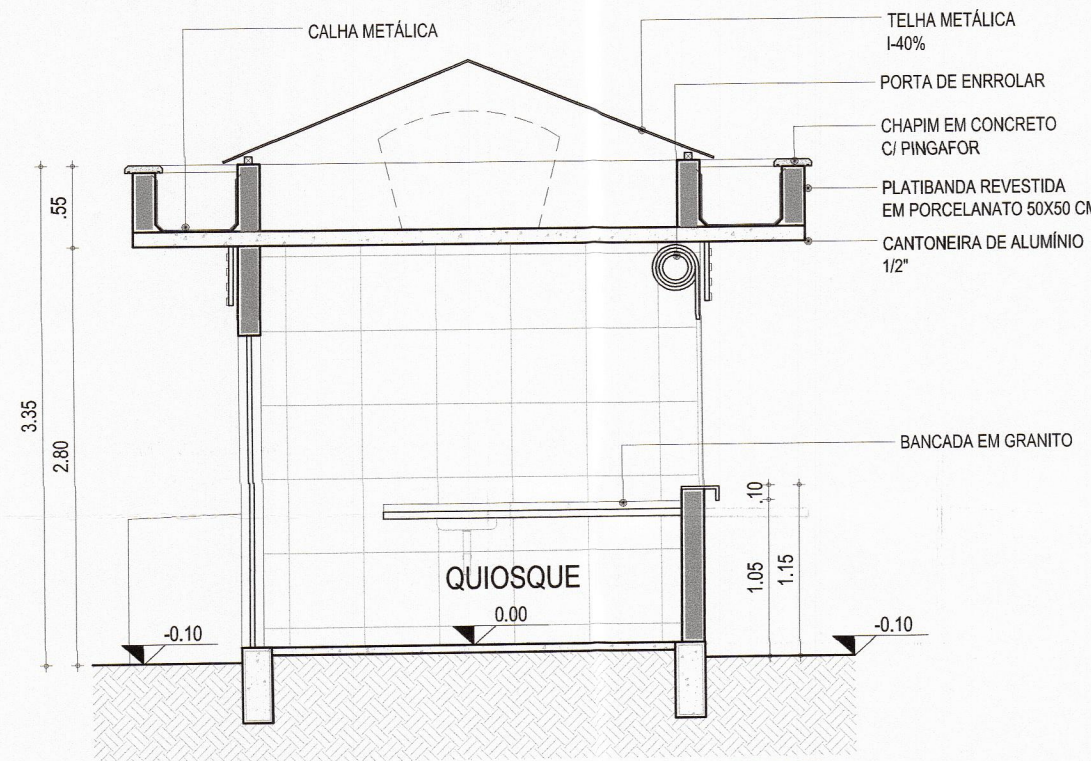

04 CORTE A  
ESC: 1/50

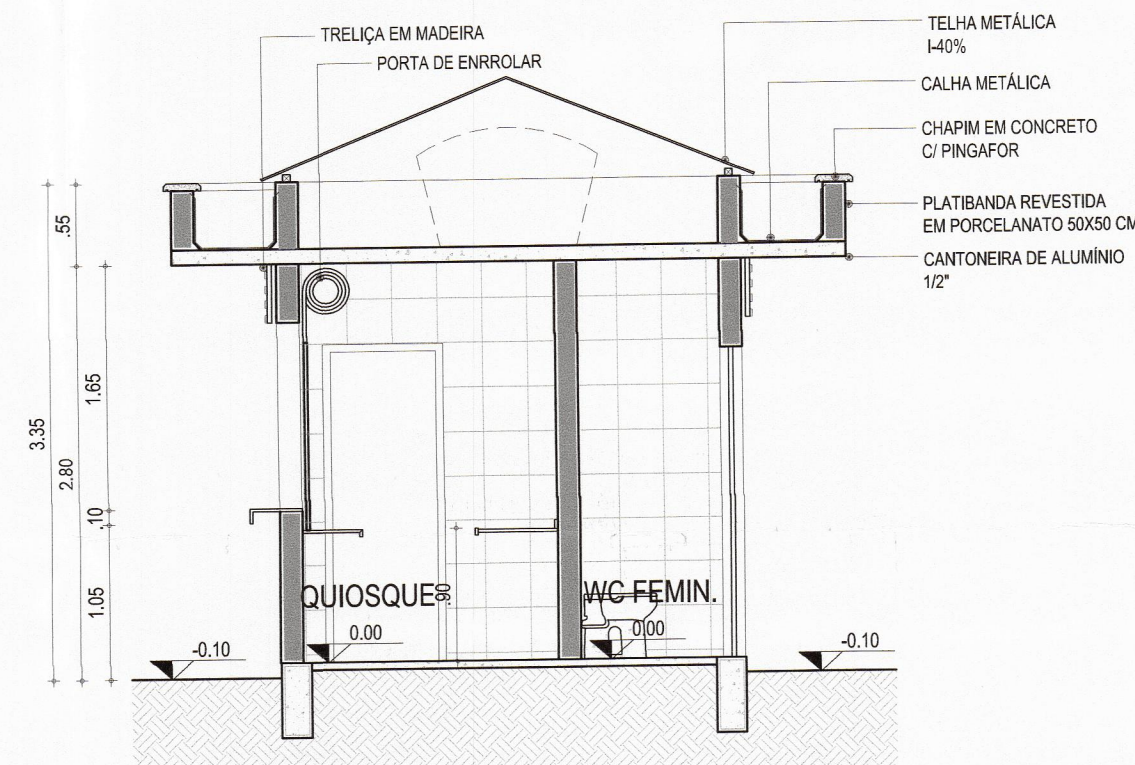

05 CORTE B  
ESC: 1/50

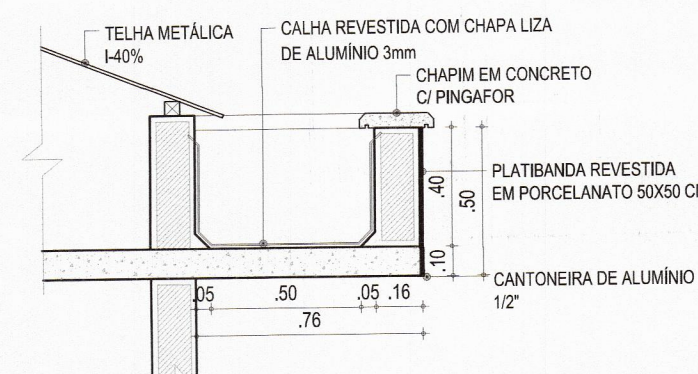

10 DETALHE CALHA  
ESC: 1/25



06 FACHADA 03-NORTE  
ESC: 1/50

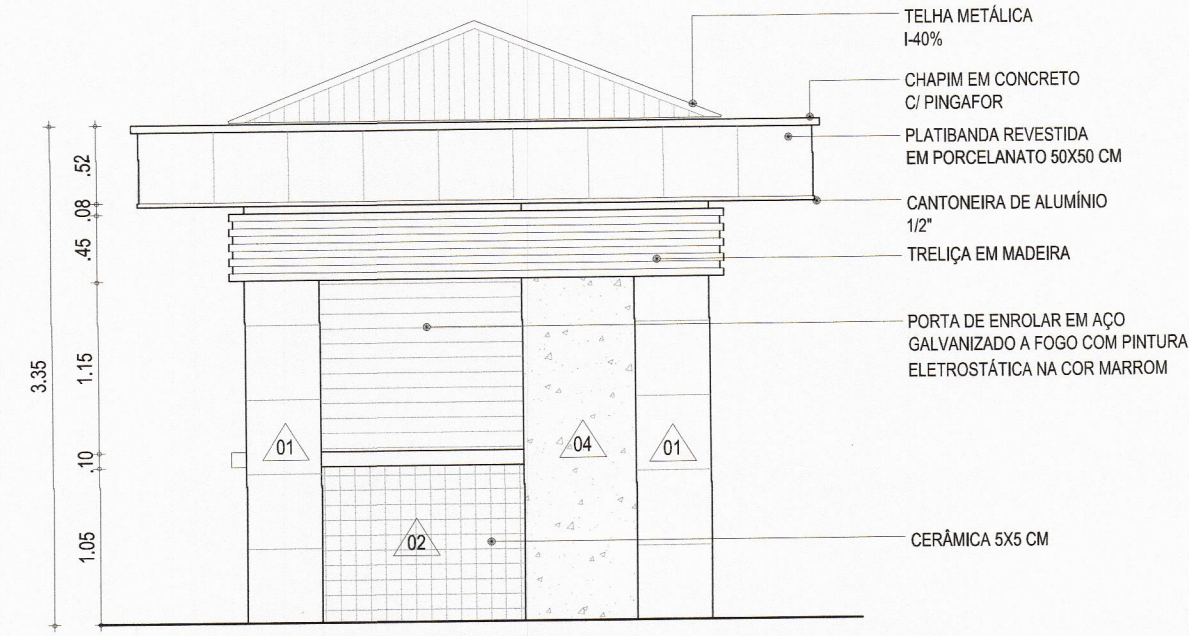

07 FACHADA 04-LESTE  
ESC: 1/50

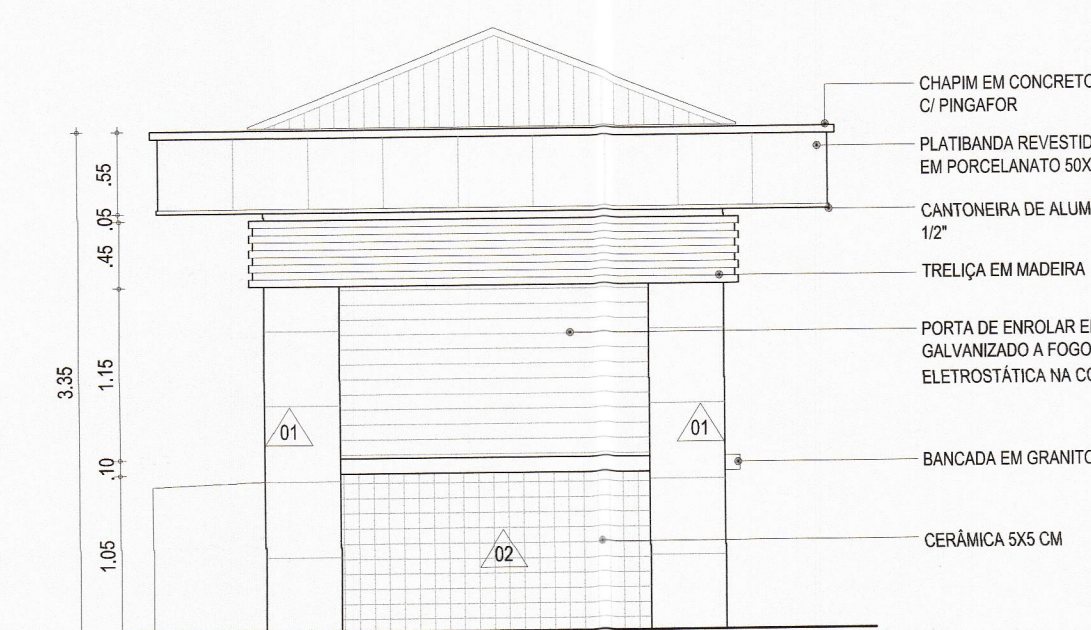

08 FACHADA 01-SUL  
ESC: 1/50

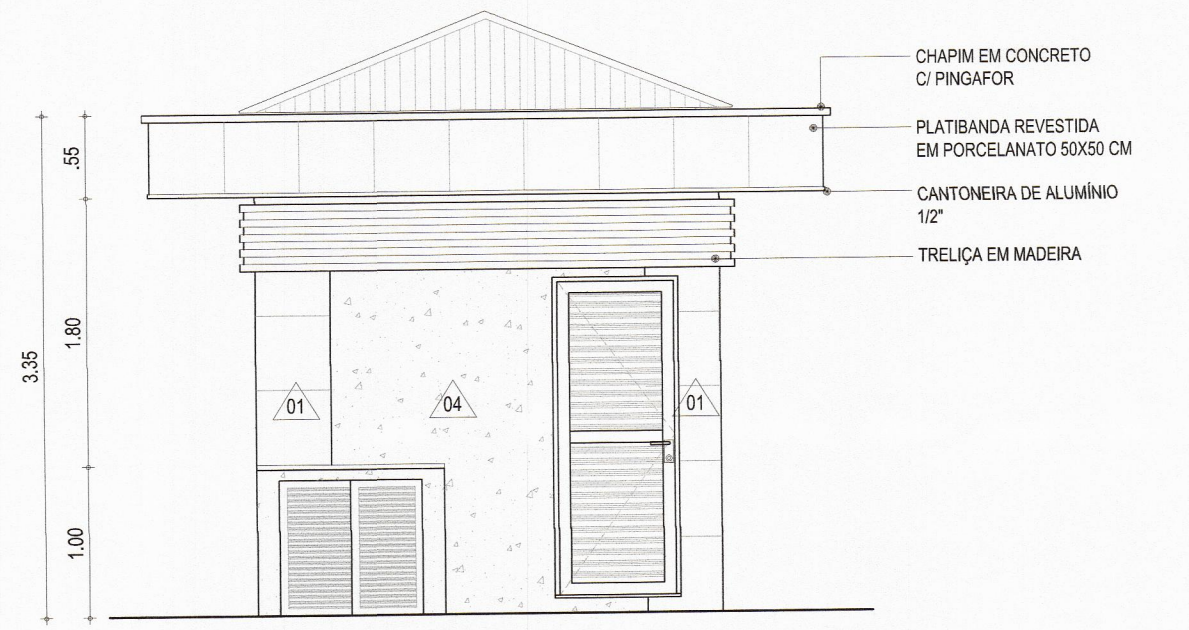

09 FACHADA 02-OESTE  
ESC: 1/50

QUADRO DE ESQUADRIAS						
ITEM	DIMENSÕES (m)		QUANTIDADE	ABERTURA	OBSERVAÇÕES	
	LARGURA	ALTURA				
PORTAS						
PA01	0,80	2,10	-	02	ABRIR	LAMBRI DE ALUMÍNIO COR NATURAL
PA02	0,80	2,10	-	02	ABRIR	LAMBRI DE ALUMÍNIO COR NATURAL
PA03	0,70	2,10	-	03	ABRIR	LAMBRI DE ALUMÍNIO COR NATURAL
PA04	0,60	2,10	-	12	ABRIR	LAMBRI DE ALUMÍNIO COR NATURAL
PA05	0,91	1,00	-	05	CORRER	LAMBRI DE ALUMÍNIO COR NATURAL
PE01	1,35	1,15	-	03	ENROLAR	AÇO GALVANIZADO A FOGO
PE02	2,10	1,15	-	03	ENROLAR	AÇO GALVANIZADO A FOGO
PE03	1,45	1,15	-	04	ENROLAR	AÇO GALVANIZADO A FOGO
PE04	1,50	1,15	-	06	ENROLAR	AÇO GALVANIZADO A FOGO

ESPECIFICAÇÕES DE MATERIAIS	
○	PISO
01	PORCELANATO 50X50 CM, PEI 4, LINHA SAGRES, MODELO SAGRES BEGE ELIZABETH OU SIMILAR
02	CERÂMICA 34X34 CM, PEI 4, LINHA MATE, MODELO CRISTAL BEGE ELIZABETH OU SIMILAR
△	PAREDE
01	PORCELANATO 50X50 CM, PEI 4, LINHA SAGRES, MODELO SAGRES BEGE ELIZABETH OU SIMILAR
02	CERÂMICA 5X5 CM, PEI 3, JD 4510, MARROM KATMANDU, JATOBÁ OU SIMILAR
03	CERÂMICA 34X34 CM, PEI 4, LINHA MATE, MODELO CRISTAL BEGE ELIZABETH OU SIMILAR
04	TEXTURA ACRÍLICA COR BEGE
□	TETO
01	LAJE DE CONCRETO PINTADA COM TINTA ACRÍLICA NA COR BRANCO NEVE

CÓDIGO DE ATIVIDADE	INSCRIÇÃO
7111-1/00.00	275135-6

FIRMA: PROJETAR ARQUITETURA E ENGENHARIA LTDA  
LOCAL: MONSENHOR CATÁO, 1191, SALA M. BLOCO 01  
ALDEOTA, CEP 60.175-000, FORTALEZA - CEARÁ



I.S.S. PROJETO		I.S.S. CONSTRUÇÃO	
CAU		APROVO	
PROPRIETÁRIO	MUNICÍPIO DE ARACATI		
PROJETO	<i>Raíone Pereira Moraes</i> RAÍONE PEREIRA MORAES - CAU AT14798		
CÁLCULO			
CONSTRUÇÃO			
01	PROJETO EXECUTIVO	22/11/13	ARQ. RAÍONE MORAES
REVISÃO	ASSUNTO	DATA	RESPONSÁVEL
PROJETO	URBANIZAÇÃO DA AVENIDA DRAGÃO DO MAR	RESPONSÁVEL	ARQ. RAÍONE MORAES
CONTRATANTE	MUNICÍPIO DE ARACATI	DESENHO	ROBSON MIRANDA
ENDEREÇO	AVENIDA DRAGÃO DO MAR - CENTRO, ARACATI-CE	ARQUIVO	DRAGÃO DO MAR-PE-ARQ.dwg
ARQUITETURA			
CONTEÚDO	QUIOSQUE TIPO B	DATA	NOV/13 ESCALA 1/50
			02-04

CONFIRMAÇÃO	PROJETO	REVISÃO	DATA
01	PROJETO		
02	PROJETO		
03	PROJETO		
04	PROJETO		
05	PROJETO		
06	PROJETO		
07	PROJETO		
08	PROJETO		
09	PROJETO		
10	PROJETO		