

ESPALDIANTE APROVADO

LEONARDO ALBERMAR
PROFESSOR

PREFEITURA MUNICIPAL DE ARAÇATI

ADMINISTRAÇÃO LOCALIDADE DE BRAGA LOCALIDADE DE FIBÓDIO

RUA JOSÉ TEÓFILO DE MENEZES, 100

CEP: 13.130-000

UF: SP

BRASIL

35148

35148

35148

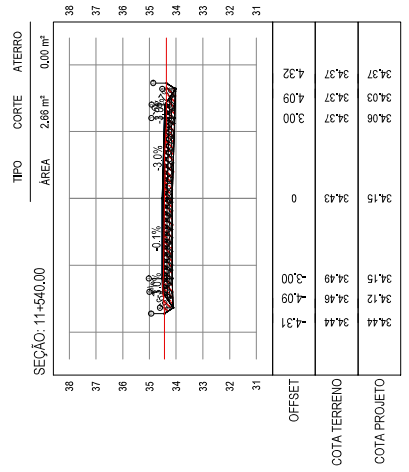
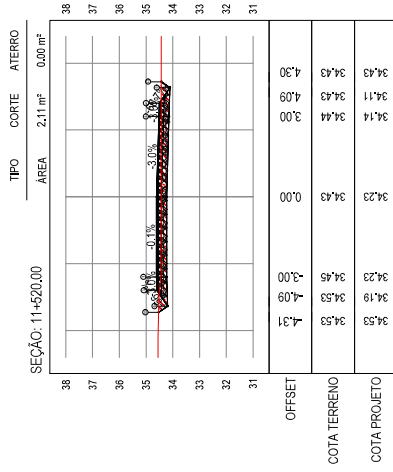
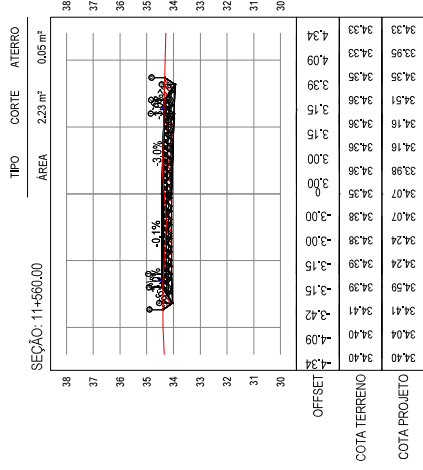
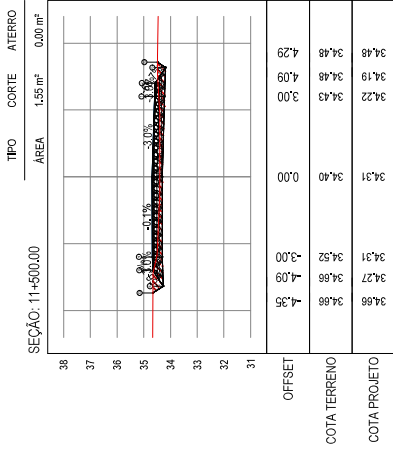

ASSINATURAS E APROVAÇÃO

PROJETISTA

LEONARDO SILVEIRA LIMA
ENGENHEIRO CIVIL - FNP: 0601581087

APROVAÇÃO

PROPRIETÁRIO



AV. PADRE ANTÔNIO TOMAS, Nº 200, SAIA 501
BARRIO ALDEGIA FORTALEZA
FOFHE 85.324.3147 | EMAIL: GEO.PAC@GEO.PAC.COM.BR

PROPRIETÁRIO

PREFEITURA MUNICIPAL DE ARACATI

OBRA

PAVIMENTAÇÃO NA LOCALIDADE DE JIRAU À PEIXOTO EM ARACATICE

PROJETO

PAVIMENTAÇÃO NA LOCALIDADE DE JIRAU À LOCALIDADE DE PEIXOTO

CONTEÚDO

PROJETO DE TERRAPLENAGEM

IDENTIFICAÇÃO DOS DESENHOS:

01. SEÇÕES TRANSVERSAIS

RECOMPOSIÇÃO E ALARGAMENTO DA PLATAFORMA

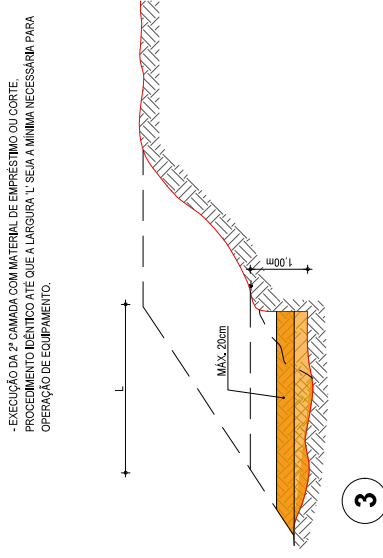
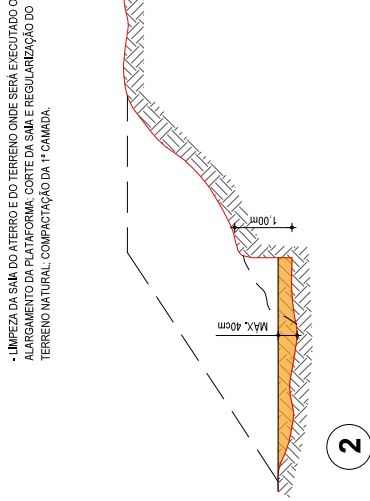
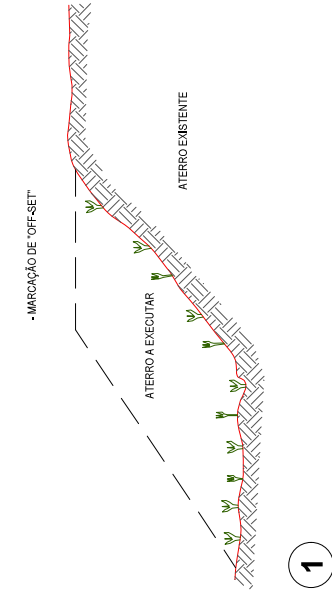

- EXECUÇÃO DE NOVO CORTE NO ATERRO EXISTENTE. PROCEDIMENTO IDÊNTICO ÀQUELE QUE ALARGURA. L' ATINJA O MÍNIMO PARA O TRABALHO DO EQUIPAMENTO. PROSEGUIMENTO ATÉ ATINGIR AS COTAS DA PLATAFORMA (NOTA DE SERVIÇO)

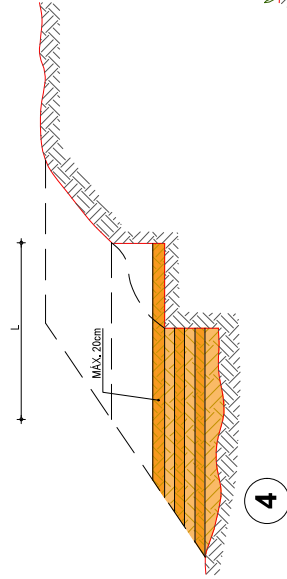

- REVESTIMENTO VEGETAL DA SMA DO ATERRO

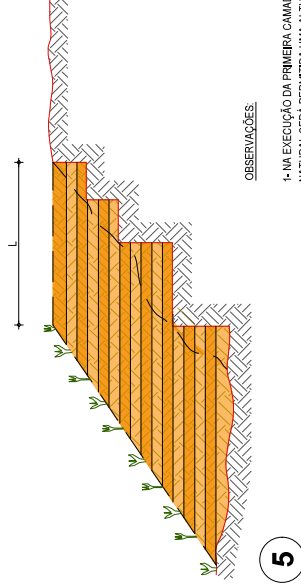

OBSERVAÇÕES:

- 1- NA EXECUÇÃO DA PRIMEIRA CAMADA DE REGULARIZAÇÃO SOBRE O TERRENO NATURAL SERÁ PERMITIDA UMA ALTURA MÁXIMA DE 40cm APÓS COMPACTAÇÃO.
- 2- CADA CAMADA SERÁ COMPACTADA.
- 3- O MATERIAL PROVENIENTE DE CADA CORTE DEVERÁ SER UTILIZADO NAS CAMADAS A COMPACTAR.
- 4- SOMENTE APÓS A COMPACTAÇÃO DE TODAS AS CAMADAS DE UM DEGRAU É QUE SERÁ EXECUTADO UM NOVO CORTE.
- 5- ESTE PROCESSO DEVERÁ TAMBÉM SER UTILIZADO NO REPARO MECANIZADO DE TALUDES ERODIDOS OU AFETADOS POR ESCORREGIMENTO.
- 6- O VALOR DE 'L' CONSIDERADO NO CÁLCULO DOS VOLUMES FOI 3,50m.

ASSINATURAS E APROVAÇÃO

PROJETISTA

LEONARDO SILVEIRA LIMA
ENGENHEIRO CIVIL - RNP: 0601581067

APROVAÇÃO

PROPRIETÁRIO

GEO PAC

AV. PADRE ANTÔNIO TOMAS, N° 2420, SALA 501
BARRIO ALECCIA | FORTALEZA
FONE: 85.3241.3147 | EMAIL: GEO.PAC@GEO.PAC.COM.BR

PROPRIETÁRIO

PREFEITURA MUNICIPAL DE ARACATI

OBRA:

PAVIMENTAÇÃO NA LOCALIDADE DE JIRAU À PEIXOTO EM ARACATICE

PROJETO:

PAVIMENTAÇÃO NA LOCALIDADE DE JIRAU À LOCALIDADE DE PEIXOTO

CONTEÚDO:

PROJETO DE TERRAPLANAGEM
IDENTIFICAÇÃO DOS DESENHOS:
RECOMPOSIÇÃO E ALARGAMENTO DA PLATAFORMA

LOCAL:

JIRAU - ARACATICE

DESENHO:

PRARCHA:

JULHO/2018

ESCALA:

INDICADA

37/48

ARCT 2018.41