

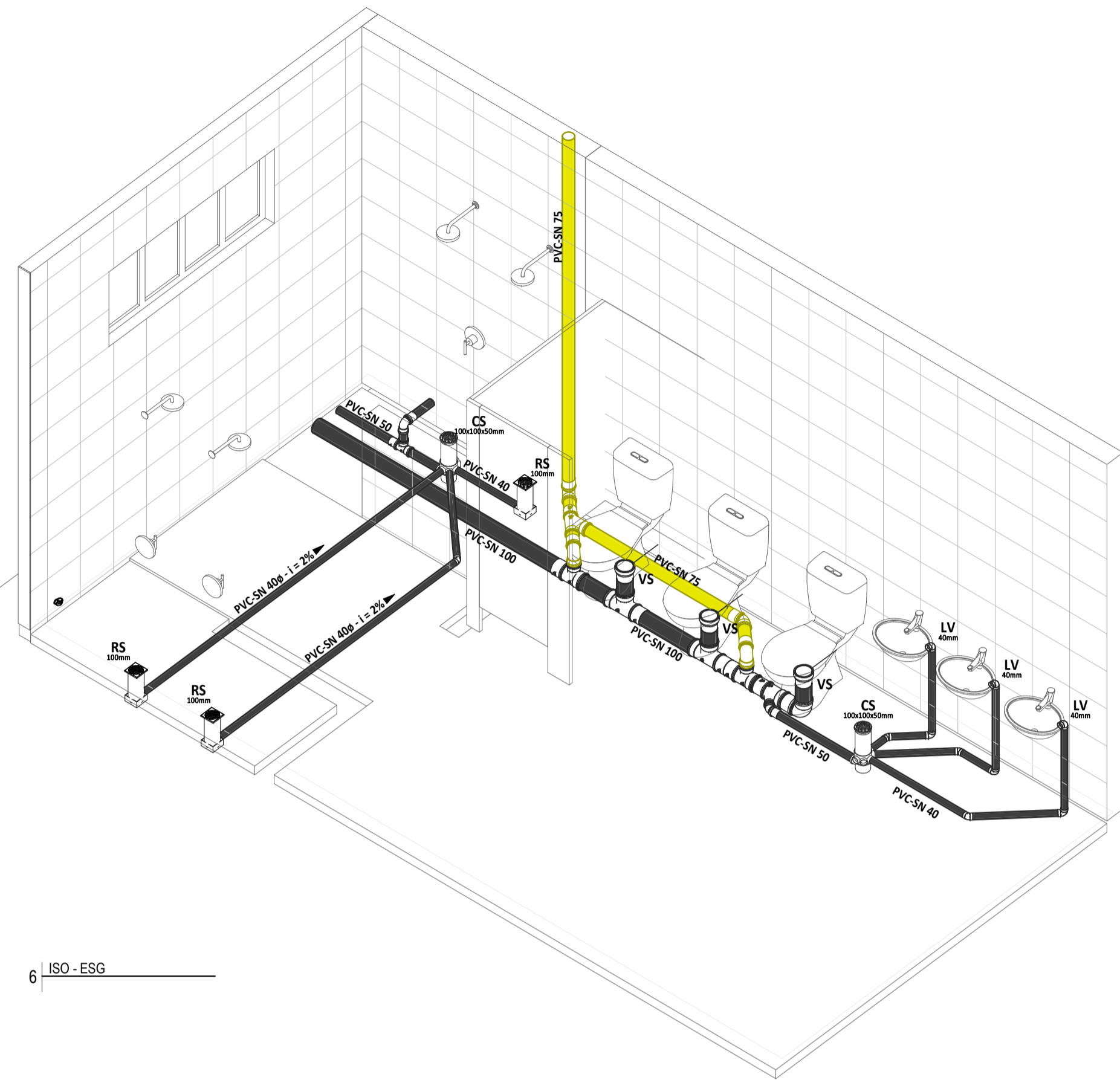

4 ISO - ESG

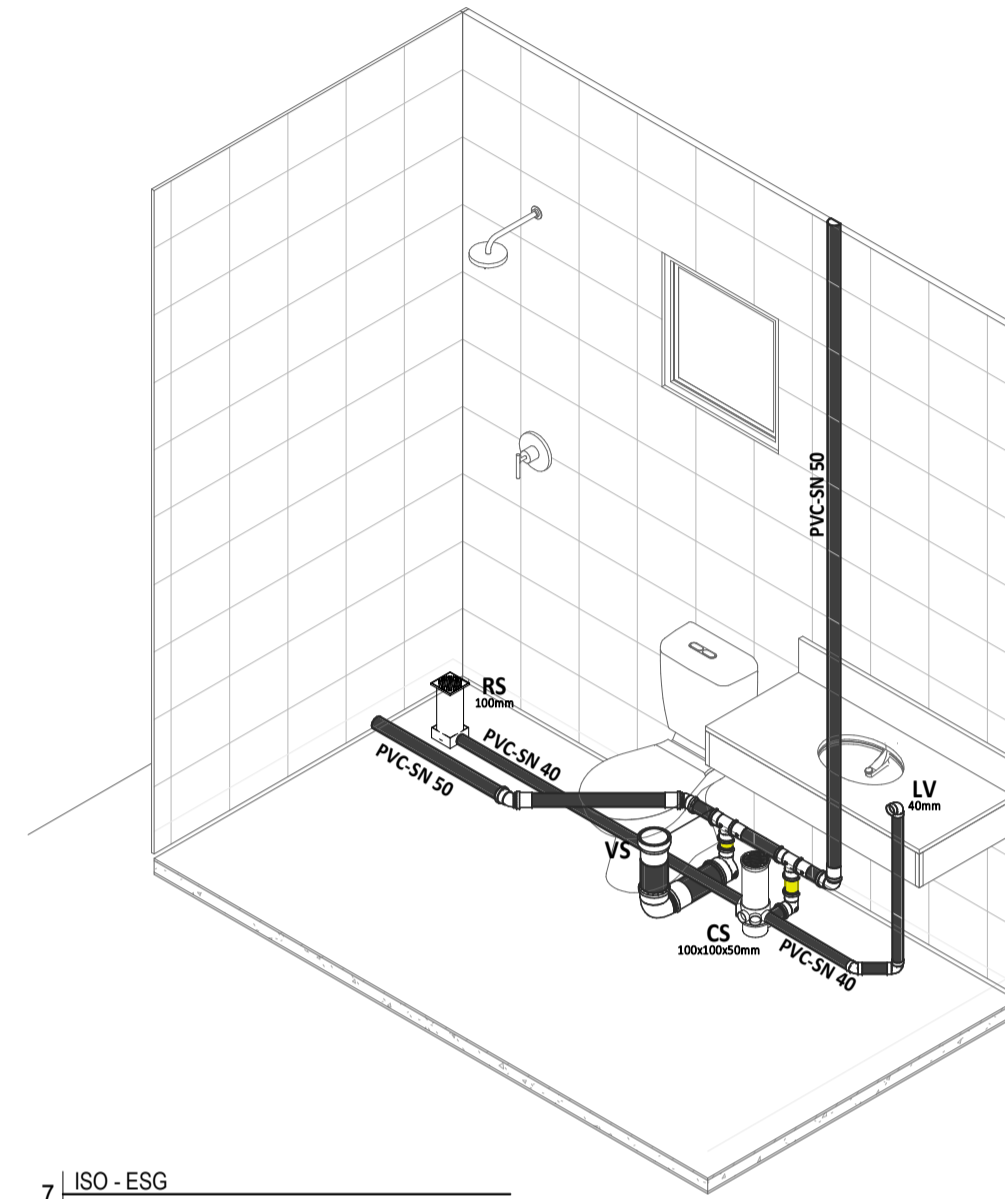

6 ISO - ESG



7 ISO - ESG

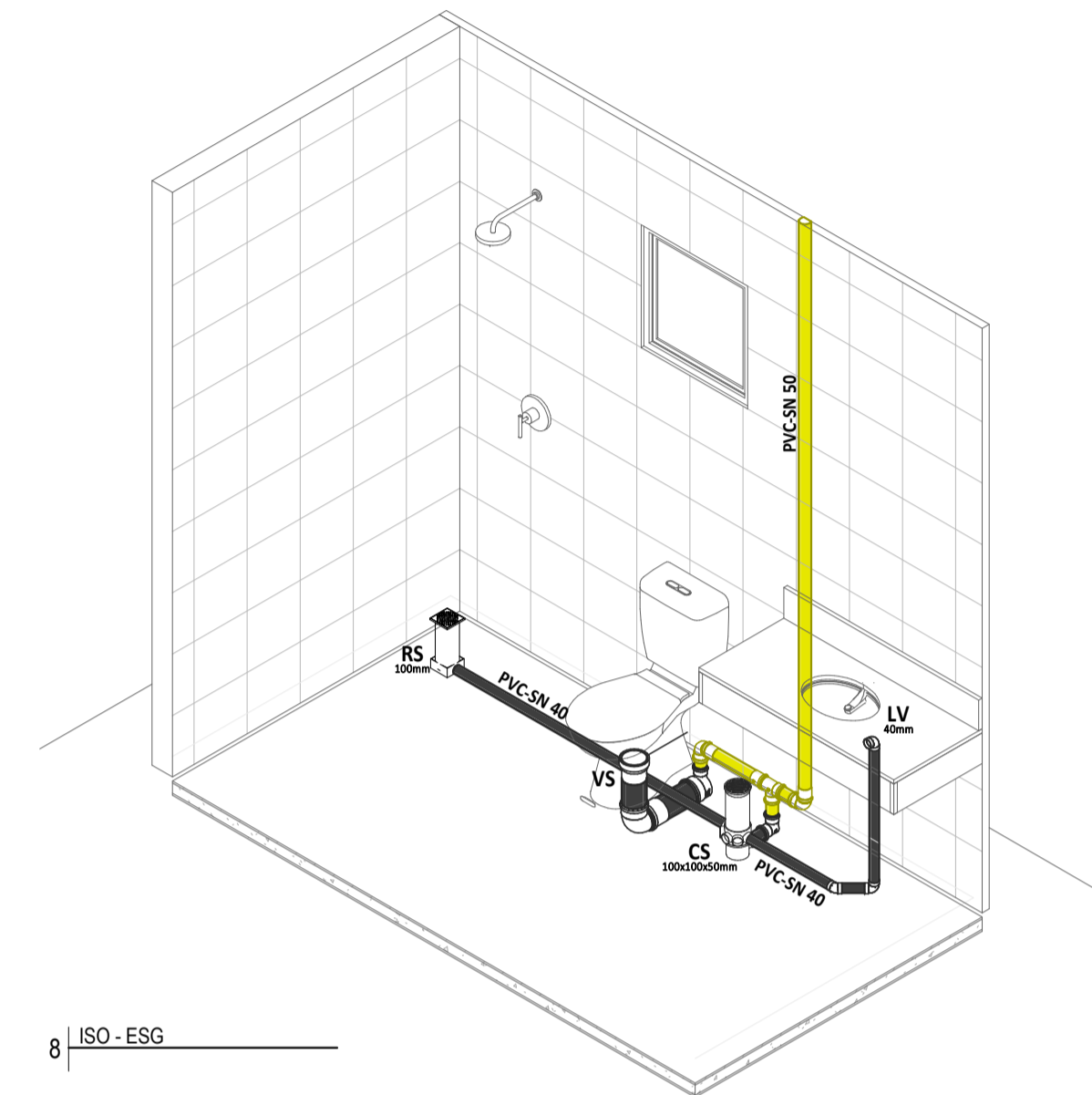

8 ISO - ESG

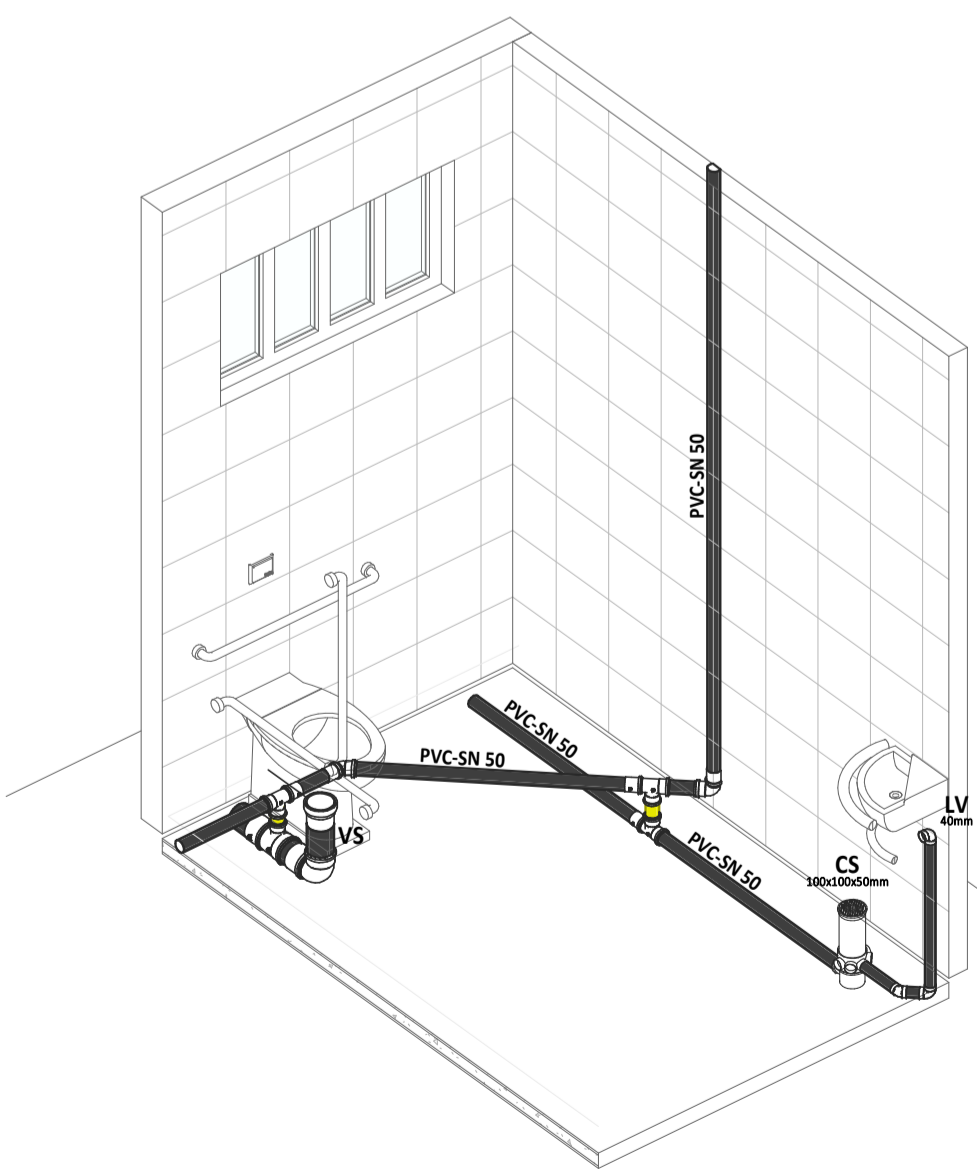

5 ISO - ESG

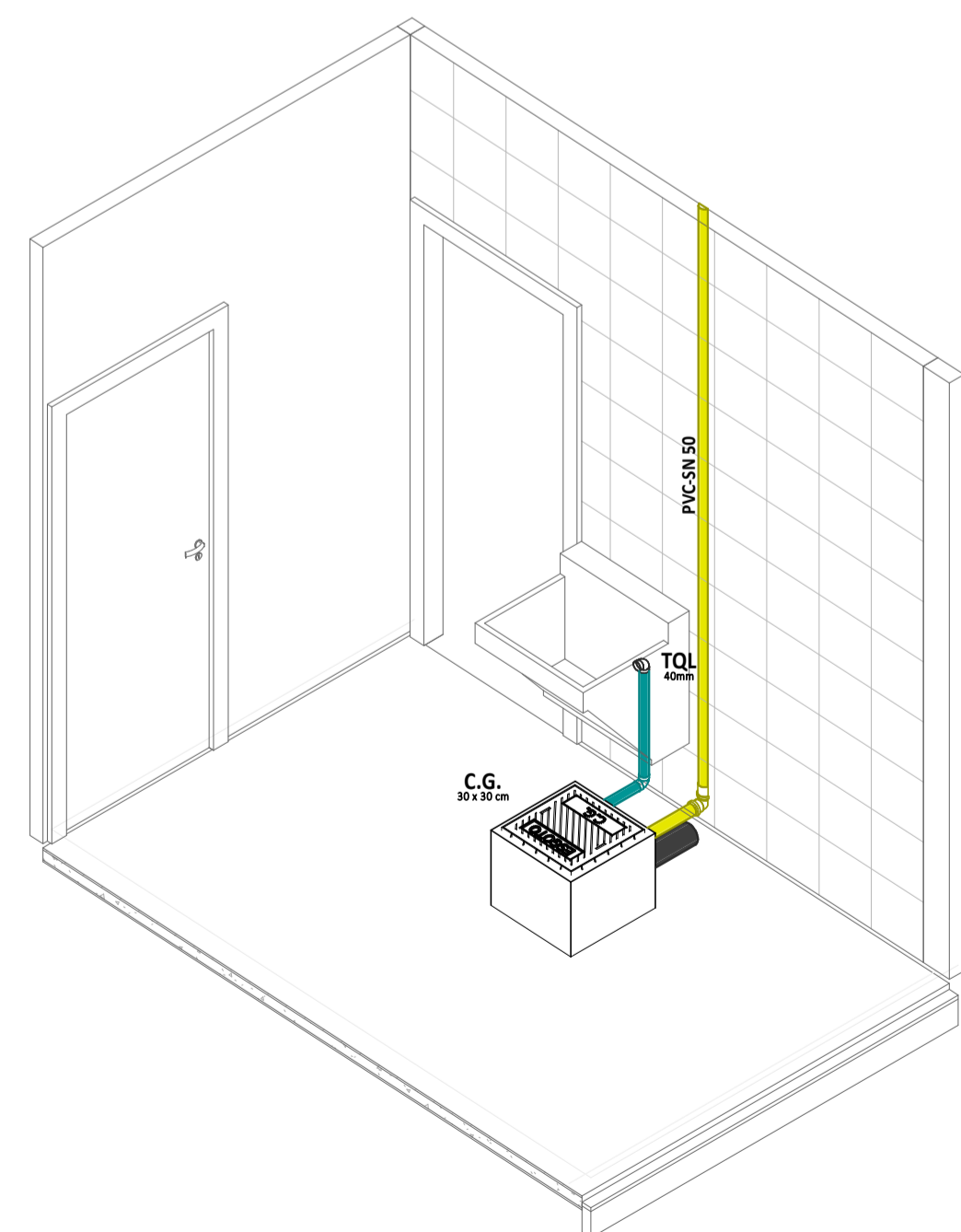

3 ISO - ESG

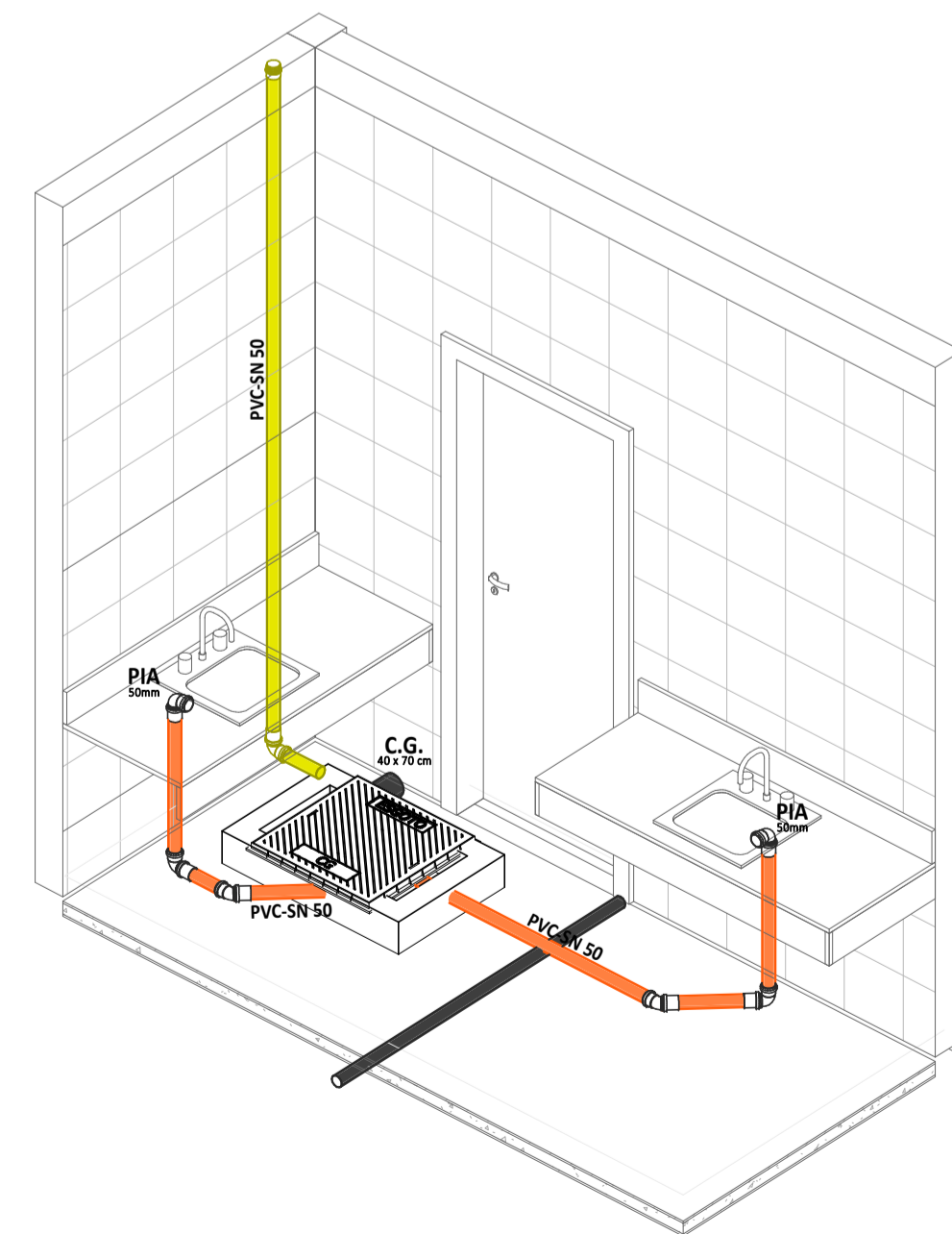

2 ISO - ESG

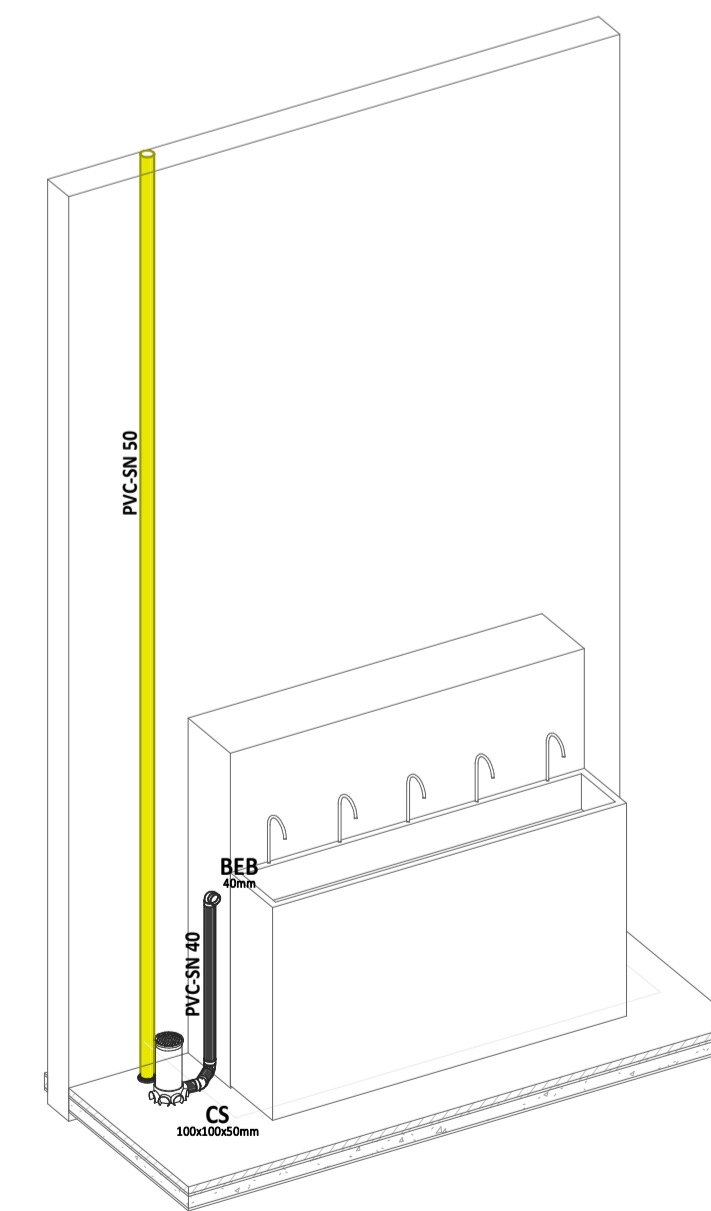

1 ISO - ESG

LEGENDA DE CORES

	ÁGUA FRIA TUBULAÇÃO EM PVC MARROM RÍGIDO, PARA UMA PRESSÃO DE SERVIÇO DE 7,5 KGf/cm²		ALIMENTAÇÃO TUBULAÇÃO EM PVC MARROM RÍGIDO, PARA UMA PRESSÃO DE SERVIÇO DE 7,5 KGf/cm²
	ÁGUAS PLUVIAIS TUBULAÇÃO EM PVC SÉRIE NORMAL PVC-SN OU SÉRIE RESERVUÁRIO (PVC- SR), QUANDO ESPECIFICADA.		ESGOTO GORDUROSO QUANDO NÃO INDICADO EM TUBULAÇÃO EM PVC SÉRIE NORMAL (PVC-SN)
	ESGOTO QUANDO NÃO INDICADO, TUBULAÇÃO EM PVC SÉRIE NORMAL (PVC-SN)		SABÃO TUBULAÇÃO EM PVC SÉRIE NORMAL (PVC-SN)
	VENTILAÇÃO TUBULAÇÃO EM PVC SÉRIE NORMAL (PVC-SN)		DRENO DE AR-CONDICIONADO TUBULAÇÃO EM PVC SÉRIE NORMAL (PVC-SN)

ASSINATURA E APROVAÇÃO

PROJETISTA

LEONARDO SILVEIRA LIMA
ENGENHEIRO CIVIL E SANITARISTA
CREA-RN 011681067

APROVAÇÃO

GEOPAC
www.geopac.com.br - contato@geopac.com.br

PROPRIETÁRIO:
PREFEITURA MUNICIPAL DE ARACATI

EMPENHAMENTO:
CONSTRUÇÃO DA ESCOLA EM TABULEIRO DO CABREIRO

ENFERMEIRO:
ARACATITE

PROJETO:
INSTALAÇÕES HIDROSSANITÁRIAS

CONTROLE DA PRIMEIRA:
ISO - ESG

DESENHO: CAMILY VASCONCELOS	ESCALA: INDICADA	PRIMEIRA:
REVISÃO: R01	CONTEÚDO: DRENO	DATA: MAR/2025

05/08