

1 SITUAÇÃO - ESG  
1:125

LEGENDA DE SÍMBOLOS

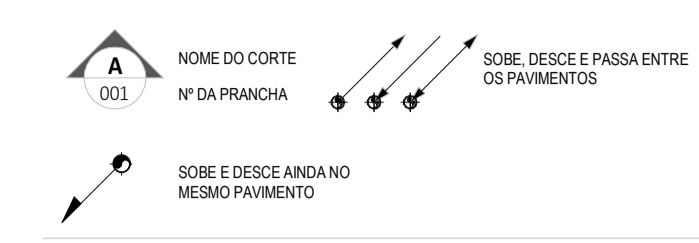

SÍMBOLOS DAS COLUNAS

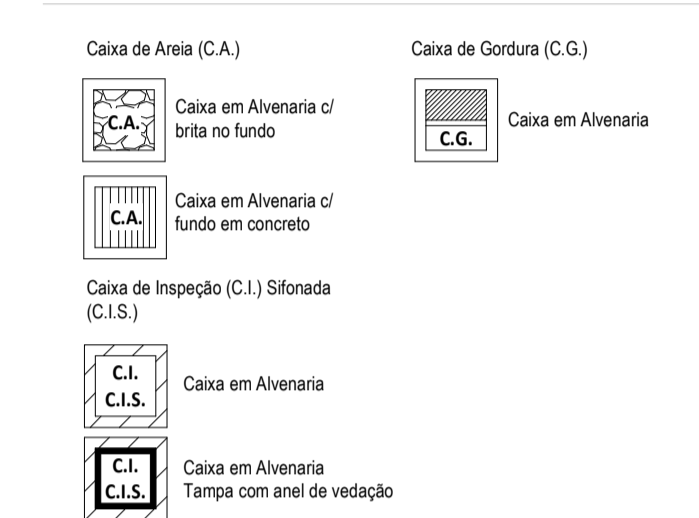
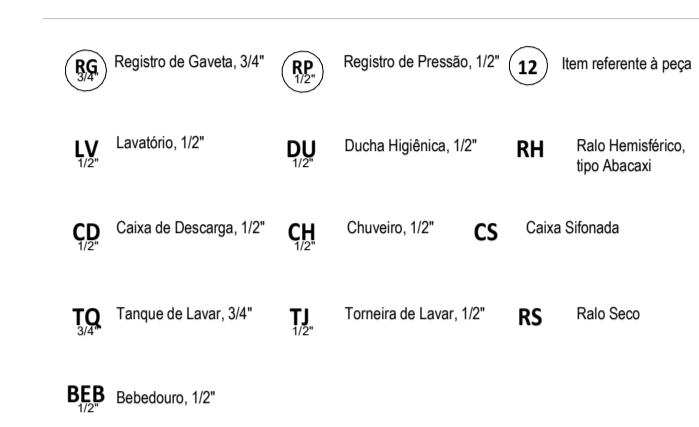
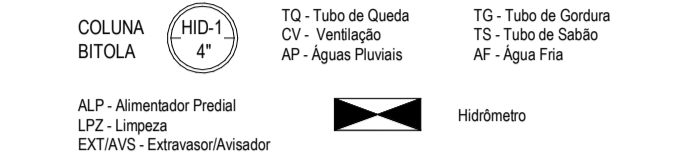

LEGENDA DE CORES



NOTAS GERAIS

- ESTE PROJETO É PROPRIEDADE DA GEOPAC ENGENHARIA E CONSULTORIA E NÃO DEVE SER UTILIZADO PARA QUALQUER OUTRA FINALIDADE QUE NÃO SE RELACIONE COM A EXECUÇÃO DA PRESENTE EDIFICAÇÃO, SENDO TERMINANTEMENTE VEDADA SUA COLOCAÇÃO A DISPOSICÃO DE TERCEIROS.
- A GEOPAC NÃO SE RESPONSABILIZA POR EVENTUAIS ALTERAÇÕES DESTE PROJETO DURANTE SUA EXECUÇÃO, QUALQUER MODIFICAÇÃO A EMPRESA DEVERÁ SER CONTATADA.
- ESTE PROJETO FOI BASEADO NAS INFORMAÇÕES FORNECIDAS PELO CLIENTE.
- QUANTO A QUALQUER MODIFICAÇÃO OU DÚVIDA DEVERÁ SER IMEDIATAMENTE COMUNICADA FORMALMENTE À GEOPAC ENGENHARIA E CONSULTORIA.
- A GEOPAC NÃO SE RESPONSABILIZA POR INSTALAÇÕES QUE NÃO SIGAM AS RECOMENDAÇÕES DOS FABRICANTES DOS EQUIPAMENTOS, TUBULAÇÕES, ACESSÓRIOS E NORMAS TÉCNICAS.

NOTAS ESPECÍFICAS

- SUBSISTEMA DE ESGOTO SANITÁRIO (NBR 1160)**
- TOCOS LAVATÓRIOS/PASTILHEIROS DEVERÃO SER PROVIDOS DE SIFÃO COM PELO MENOS 4 CM DE FRENTE HÉRICO.
  - TOCA COLUNA DE VENTILAÇÃO DEVERÁ SER PROVIDA DE UM TERMINAL DE VENTILAÇÃO EM SUA EXTREMIDADE SUPERIOR, INSTALADO A 30 CM DA COBERTURA OU 2,00 M DO TERMOLO, DEVERÁ SER PREVISTA A APLICAÇÃO DE ISOLAMENTO ACÚSTICO NAS TUBULAÇÕES DE ESGOTO INSTALADAS EM PAREDES, REBAIXOS, FORROS FALSOS, ETC. DE AMBIENTES DE PERFORMANCE PROCLONADA.
  - OS TUBOS DE QUEDAS DEVEREM, SEMPRE QUE POSSÍVEL, SER INSTALADOS EM UM ÚNICO ALINHAMENTO, QUANDO NECESSÁRIOS, OS DRENOS DEVEREM SER FEITOS COM CURVAS DE RAIO LONGO OU DOIS JOELHOS DE 45°.
  - CIMENTO MÍNIMO DA TUBULAÇÃO DE ESGOTO: DN MENOR OU IGUAL A 75 MM = 2% DN MAIOR OU IGUAL A 100 MM = 1%.

ASSINATURAS E APROVAÇÃO

PROJETISTA  
**LEONARDO SILVEIRA LIMA**  
ENGENHEIRO CIVIL E SANITARISTA  
CREA RNP 02581067

APROVAÇÃO

**GEOPAC**  
www.geopac.com.br - contato@geopac.com.br

PROPRIETÁRIO:  
**PREFEITURA MUNICIPAL DE ARACATI**

EMPREENDIMENTO:  
**CONSTRUÇÃO DA ESCOLA EM TABULEIRO DO CABREIRO**

ENDEREÇO:  
ARACATU/CE

PROJETO:  
**INSTALAÇÕES HIDROSSANITÁRIAS**

CONTEÚDO DA PRANCHA:  
DET - ESGOTO  
DET - ESGOTO  
SITUAÇÃO - ESG

DESENHO: CAMILY VASCONCELOS	ESCALA: INDICADA	PRANCHA:
REVISÃO: R01	CONTEÚDO DA REVISÃO: DRENOS	DATA: MAR/2025
		<b>04/08</b>

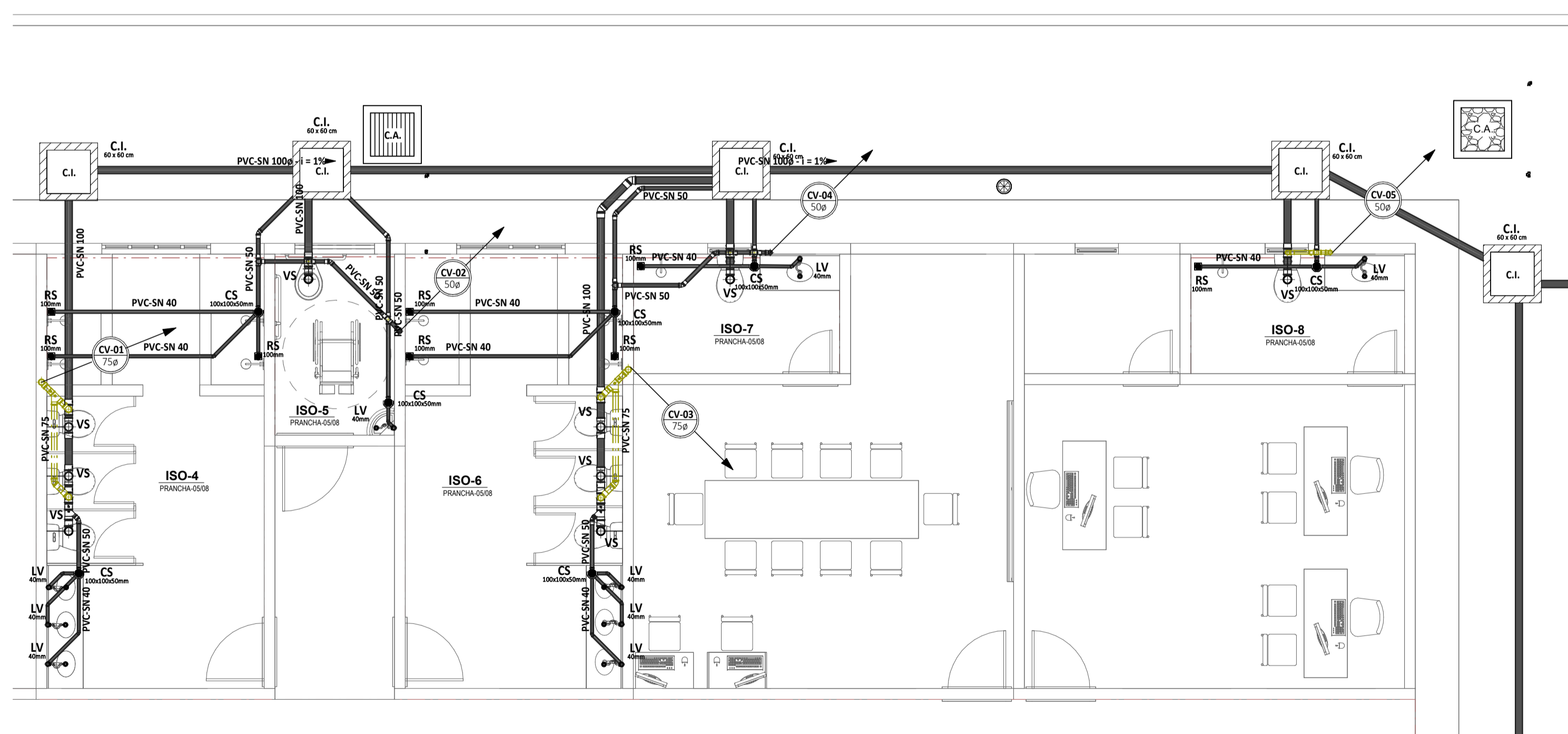

3 DET - ESGOTO  
1:50

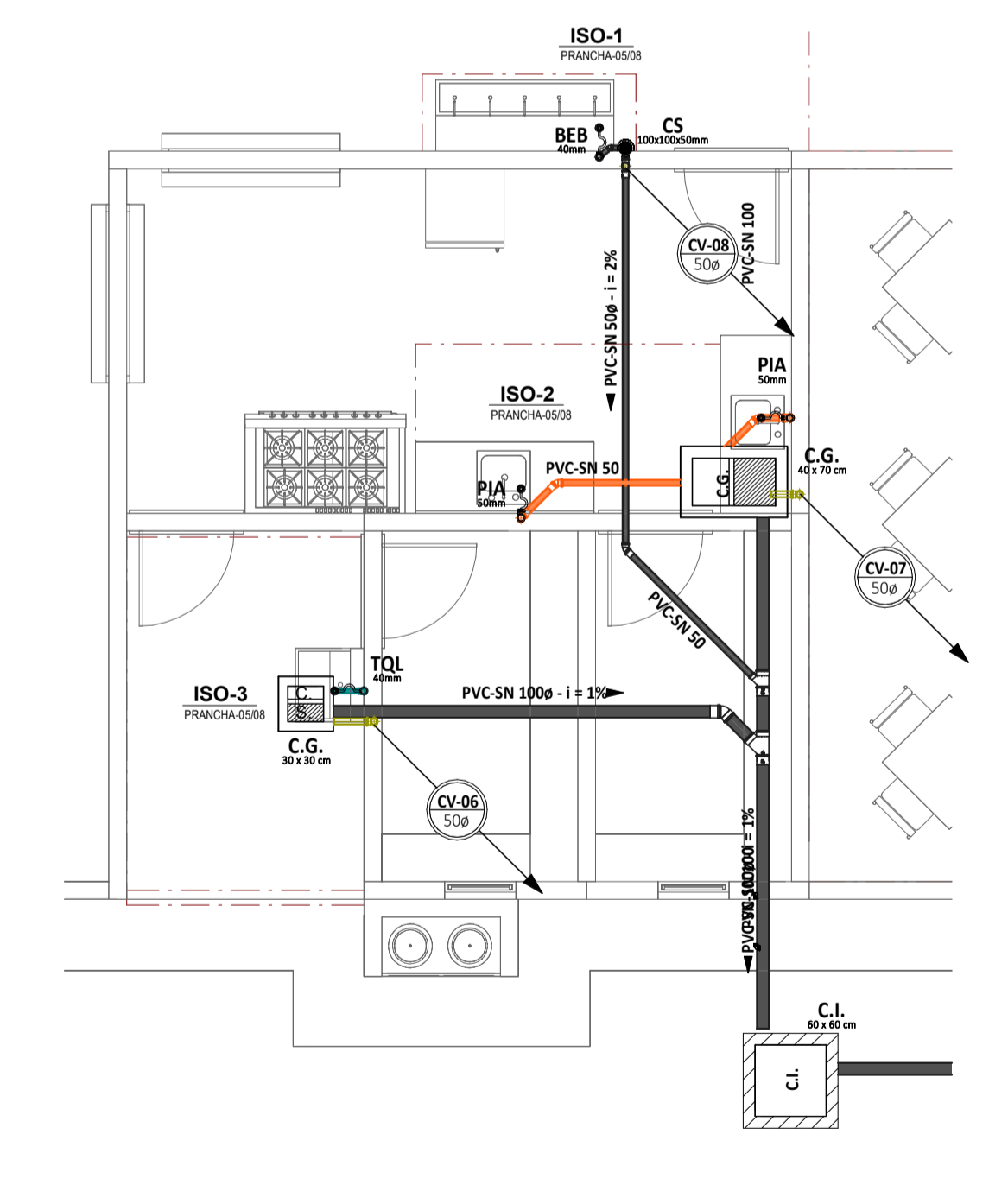

2 DET - ESGOTO  
1:50