

LEGENDA:	
	INDICAÇÃO NÍVEL PLANTA E CORTE
	NÚMERO DO DESENHO NA FOLHA
	NÚMERO TOTAL DE FOLHAS
	INDICAÇÃO DE FACHADAS
	INDICAÇÃO DE PORTAS E JANELAS
	ESPECIFICAÇÃO DE MATERIAS (PISO/PAREDE/TETO)
	INDICAÇÃO DE EIXOS
	INDICAÇÃO DE ELEMENTOS (BANCADA, PRATELEIRAS E ETC.)

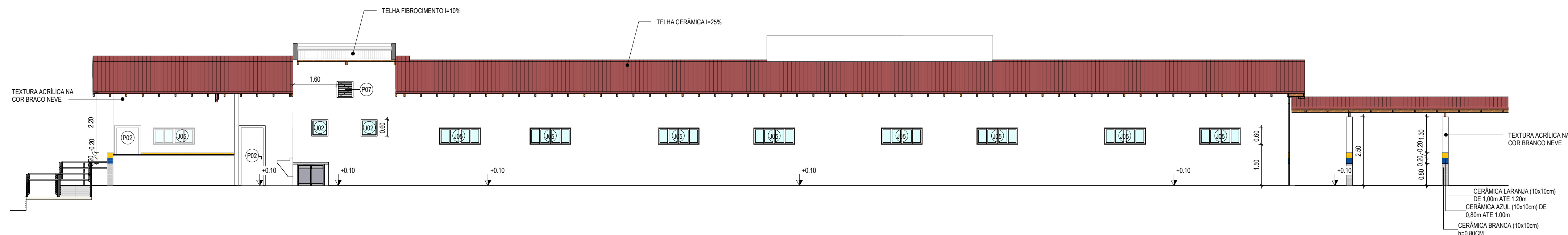

1 VISTA 01
1 : 100

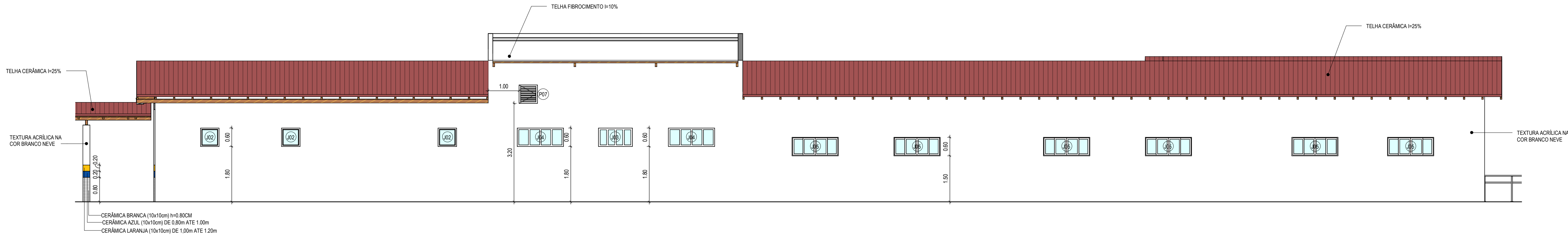

2 VISTA 02
1 : 75

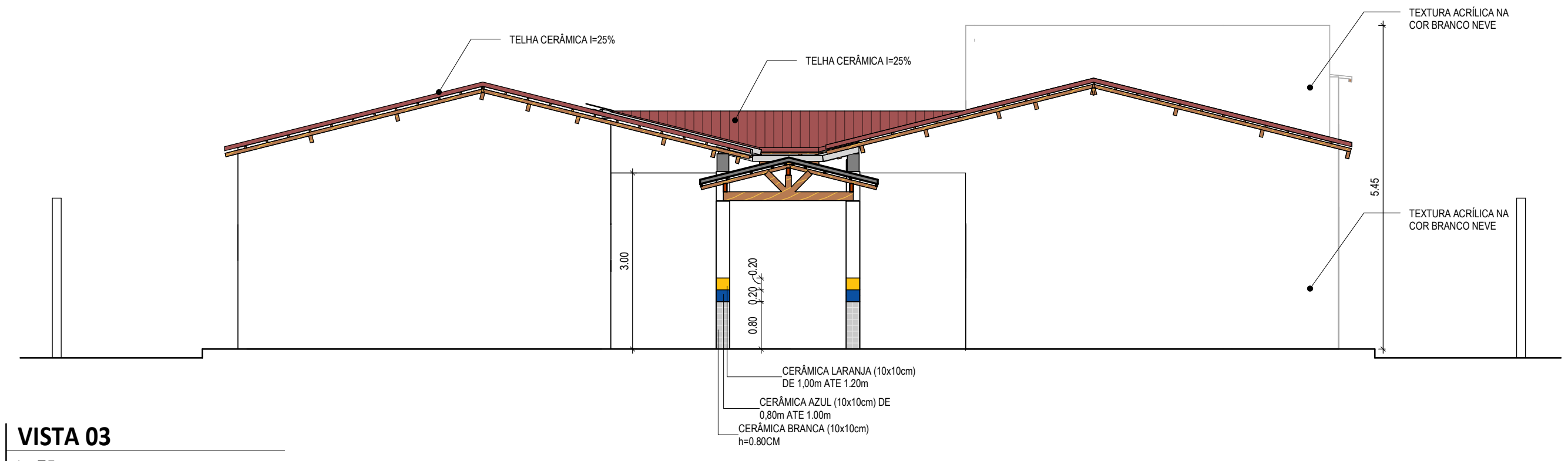

3 VISTA 03
1 : 75

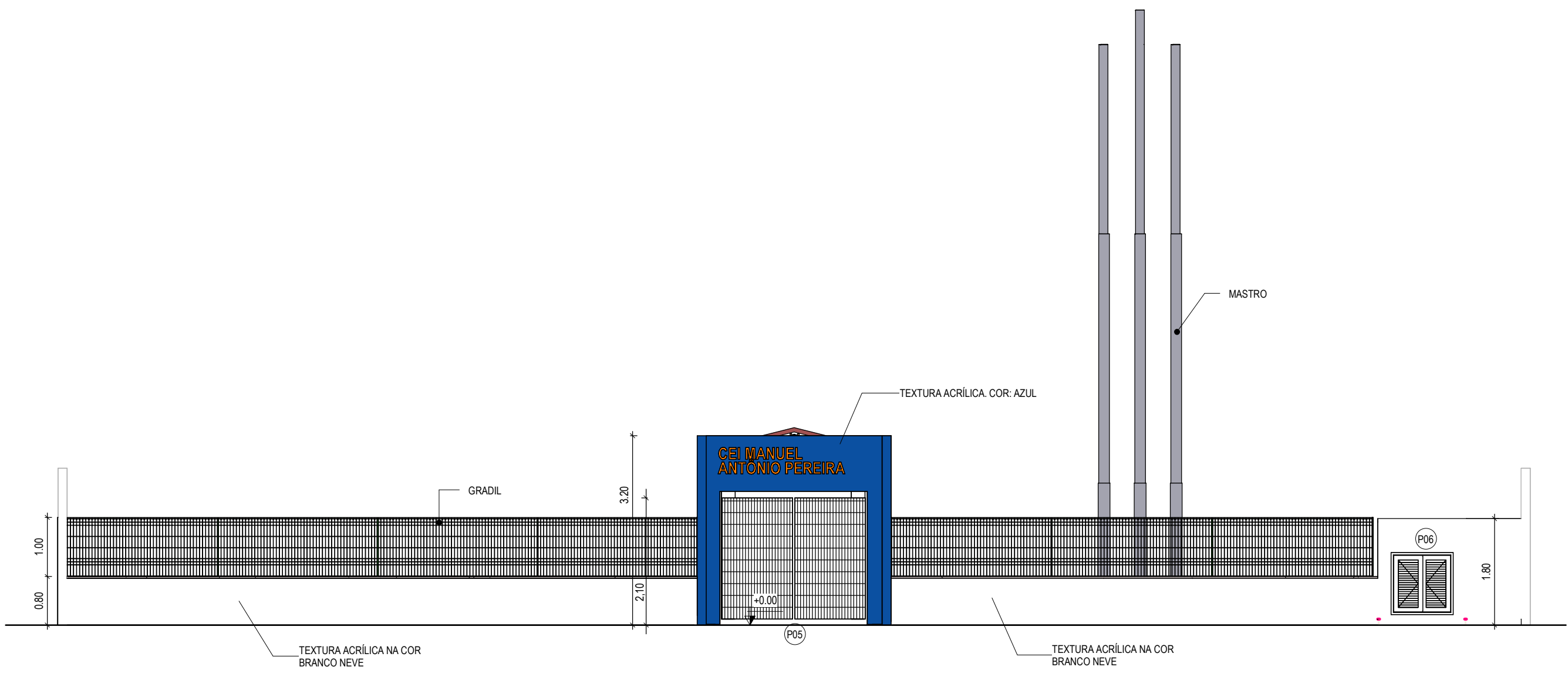

4 VISTA 04
1 : 75

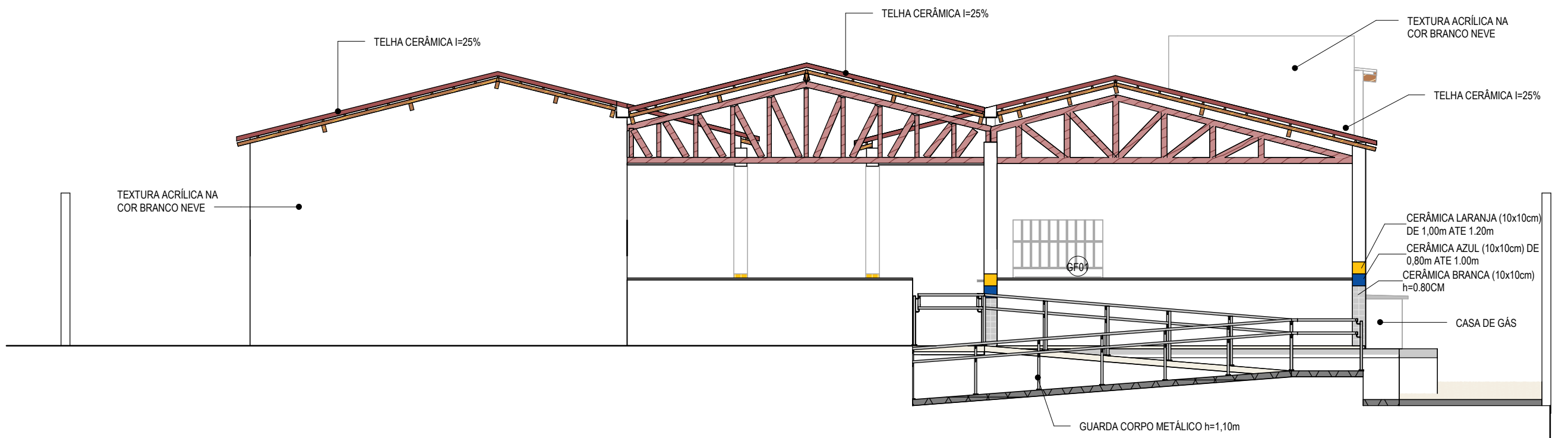

5 VISTA 05
1 : 75

ASSINATURAS E APROVAÇÃO

RESPONSÁVEL TÉCNICO:	PROPRIETÁRIO:
LEONARDO SILVEIRA LIMA ENGENHEIRO CIVIL - RNP: 0601581067	
APROVAÇÃO	

GEOPAC AV. PADRE ANTÔNIO TOMAS Nº202, SALAS 301
BARRIO: AERONÁUTICA - FORTALEZA - CE
FONE: 88 3241 3147 | EMAIL: GEOPAC@GEOPAC.COM.BR

PROPRIETÁRIO: PREFEITURA MUNICIPAL DE ARACATI
SÉRIE: CONSTRUÇÃO DO CEI MANUEL ANTÔNIO PEREIRA
PROJETO: ARQUITETURA
IDENTIFICAÇÃO DOS DESENHOS:
FACHADAS:
VISTA 01
VISTA 02
VISTA 03
VISTA 04
VISTA 05
TÍTULO: ARACATI-CE
DESENHO: MERYR
ESCALA: ARQUIVO
INDICAÇÃO: ARCT 22.39
DATA: JULHO 2022
PRIMEIRA: 1019