

SITUAÇÃO - INSTALAÇÕES SANITÁRIAS  
ESCALA: 1/125

**LEGENDA**

50mm	INDICAÇÃO DA BÍGULA DO TUBO
0.0%	INDICAÇÃO DO SENTIDO DE FLUXO DO TUBO
	INDICAÇÃO DA INCLINAÇÃO DO TUBO
	TUBO PVC
	JOELHO DE 90°
	JOELHO DE 45°
	TE
	JUNÇÃO SIMPLES
	JUNÇÃO INVERTIDA
	JUNÇÃO DUPLA
	REDUÇÃO EXCÊNTRICA
	RALO CÔNICO SFONADO
	CAIXA SFONADA 100x150x60
	CAIXA SFONADA 150x150x60
	GRELHA
	CAIXA DE INSPEÇÃO: 60x60cm, COM PROFUNDIDADE MÁXIMA DE 100cm, EM ALVENARIA E TAMPA DE CONCRETO
	CAIXA DE GORDURA: CILÍNDRICA, DIÂMETRO INTERNO DE 30cm, PARTE SUBMERSA DO SEPTO DE 20cm, CAPACIDADE DE 18 LITROS, EM ALVENARIA E TAMPA DE CONCRETO

**OBSERVAÇÃO**

01 RAMOS E COLUNAS DE ESGOTO: PVC PONTA E BOLSA COM ANEL DE BORRACHA.

02 PONTOS DE UTILIZAÇÃO: REDE DE ESGOTO: JOELHOS 90° SÉRIE NORMAL EM SISTEMA ELÁSTICO (RECEBEM ANEL DE BORRACHA).

03 TUBULAÇÃO: REDE DE ESGOTO: TUBO PVC RÍGIDO SÉRIE NORMAL, JUNTAS EM SISTEMA SOLDÁVEL, ACEPITAM ADESIVO PLÁSTICO PARA TRECHOS ATERRADOS NO PISO, COLUNAS EM PVC RÍGIDO TENDO PONTA E BOLSA COM ANEL DE BORRACHA.

04 INCLINAÇÕES MÍNIMAS: RAMAS DE DESCARGA E ESGOTO (DECLIVE):  
 - 2.0% PARA TUBOS COM DIÂMETROS IGUAIS OU INFERIORES A 75mm.  
 - 1.0% PARA TUBOS COM DIÂMETROS IGUAIS OU SUPERIORES A 100mm.  
 - RAMAS DE VENTILAÇÃO (ACLIVE): 1.0% PT TUBOS C DIÂMETROS IGUAIS OU INFERIORES A 75mm.

**DETALHE DA CAIXA DE INSPEÇÃO**

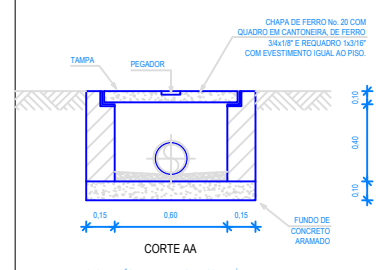
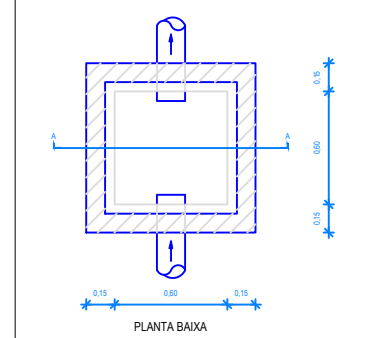

OBSERVAÇÃO: A ALTURA DA CAIXA SOFRERÁ VARIAÇÕES AO LONGO DA REDE DE ESGOTO EM FUNÇÃO DA INCLINAÇÃO.

**REVISÕES**

REV.	DATA	DESCRIÇÃO
00	28/12/2017	EMISSIONAL INICIAL

**ASSINATURAS E APROVAÇÃO**

PROJETISTA: LEONARDO SILVEIRA LIMA  
ENGENHEIRO CIVIL - FONE: 0811581967

**GEOPAC** RUA RICARDO CASTRO MACHADO, Nº 161, SALA 03, BARRIO ENG. LUCIANO CAVALCANTE (PORTALEZINHA), FONE: 81 3261 3141 (EMAIL: GEOPAC@GEOPI.COM.BR)

PROPOSTANTE: PREFEITURA MUNICIPAL DE ARACATI

TÍTULO: CONSTRUÇÃO DA ESCOLA DE CANOA QUEBRADA

PROJETO: INSTALAÇÕES HIDROSSANITÁRIAS

IDENTIFICADOR DO DOCUMENTO: SITUAÇÃO - INSTALAÇÕES SANITÁRIAS

LOCAL: CANOA QUEBRADA - CE DATA: DEZEMBRO 2017 FOLHA: 03/06

PROJETADEIRO: DANIEL MOREIRA INDICADA: 2017-14-15, E. M. CANOA QUEBRADA