

01 CORTE AA
ESCALA 1/100

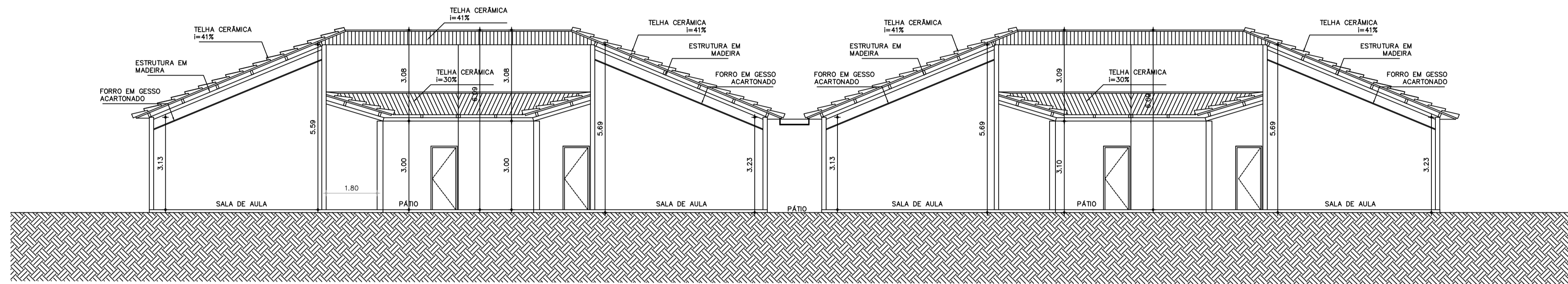

02 CORTE BB
ESCALA 1/100

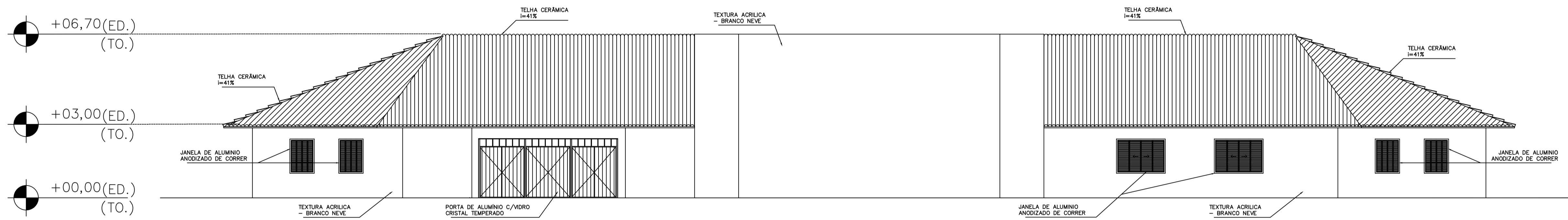

03 ELEVACÃO 01
ESCALA 1/100

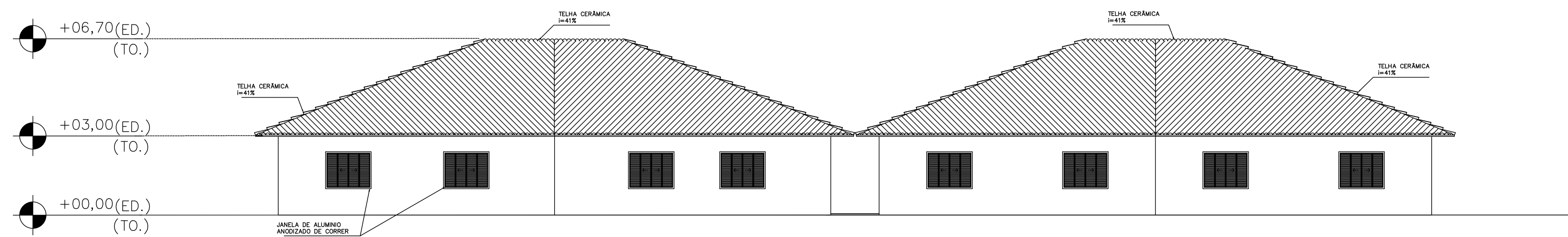

04 ELEVACÃO 02
ESCALA 1/100

ASSINATURAS E APROVAÇÃO

PROJETISTA	PROPRIETÁRIO
LUIZ MUNIZ DEUSDARA ARQUITETO E URBANISTA - CAU/CB 412816-3	
APROVAÇÃO	
<p>GEO PAC AV. PADRE ANTONIO TOMAS, N° 3400, SALA 501 BARRIO ALDEIA, FORTALEZA, CEARA, BRASIL FONE: 85 3241.1141 EMAIL: GEO PAC@GEO PAC.COM.BR</p>	
<p>PROPRIETÁRIO: PREFEITURA MUNICIPAL DE ARACATI</p>	
<p>PROJETO: CONSTRUÇÃO DE UMA ESCOLA EM CANOA QUEBRADA</p>	
<p>IDENTIFICAÇÃO DOS DESENHOS: 01. Corte AA 02. Corte BB 03. Elevação 01 04. Elevação 02</p>	
LOCAL: SEDE - ARACATICE	DATA: DEZEMBRO/2017
DESENHO:	PRONCHA: 03/03