

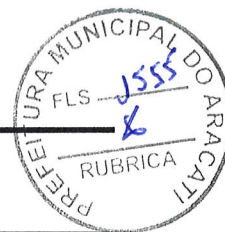

LAUDO



PARECER TÉCNICO

ANÁLISE DAS AMOSTRAS REFERENTE AO PREGÃO ELETRÔNICO Nº 09.001/2024-SRP

Número: 01

Data da Emissão: 05/07/2024

Modalidade da Licitação: Pregão na forma Eletrônica Nº 09.001/2024 - SRP

Período de Avaliação: As análises dos Gêneros Alimentícios foram realizadas pela Nutricionista no dia 04 de julho de 2024 na Secretaria de Cidadania e Desenvolvimento Social do município, localizada na Rua Hilton Gondim Bandeira Nº 550, Bairro: Aterro, CEP: 62.800-000, Aracati-CE.

Objetivo: Aquisição dos gêneros alimentícios para atender as necessidades da Secretaria de Cidadania e Desenvolvimento Social, por meio da seleção de melhor proposta, visando o registro de preço para futura e eventual aquisição de gêneros. Através de lotes destinados para Ampla Concorrência, cotas reservadas e lotes exclusivos para ME/EPP, conforme condições, quantidades e exigências estabelecidas.

Os produtos serão destinados para os usuários dos serviços da respectiva Secretaria, que por muitas vezes enfrentam situações de vulnerabilidade socioeconômica, o que pode resultar na falta de recursos para obtenção de alimentos. A oferta de gêneros alimentícios é crucial para atender às necessidades básicas desse público e garantir sua segurança alimentar.

A seguir, estão descritas as empresas participantes desse processo de Pregão na forma Eletrônica, com os respectivos produtos analisados, pontuando sua classificação através do parecer técnico realizado pela nutricionista, responsável pela verificação das amostras para aquisição dos gêneros alimentícios.

EMPRESA - ISAC MONTEIRO DOS SANTOS, CNPJ: 10.815.666/0001-51				
LOTE 06 – Margarina (Exclusivo ME/EPP)				
ITEM	ESPECIFICAÇÃO	UNID.	MARCA	PARECER
1	Margarina vegetal	Kg	PURO SABOR	CLASSIFICADA

EMPRESA – RENATA DIAS DE OLIVEIRA LTDA – ME - CNPJ: 51.028.706/0001-00				
LOTE 11 - Polpas (Exclusivo ME/EPP)				
ITEM	ESPECIFICAÇÃO	UNID.	MARCA	PARECER



1	Polpa de fruta acerola – especificação: polpa de fruta sabor acerola, embalagem de 400g.	PCT	CCPF	DECLASSIFICADA
2	Polpa de fruta abacaxi – especificação: polpa de fruta sabor abacaxi, embalagem de 400g.	PCT	CCPF	DECLASSIFICADA
3	Polpa de fruta caju – especificação: polpa de fruta sabor caju, embalagem de 400g.	PCT	CCPF	DECLASSIFICADA
4	Polpa de fruta cajá – especificação: polpa de fruta sabor cajá, embalagem de 400g.	PCT	CCPF	DECLASSIFICADA
5	Polpa de fruta tamarindo – especificação: polpa de fruta sabor tamarindo, embalagem de 500g.	PCT	CCPF	DECLASSIFICADA
6	Polpa de fruta maracujá – especificação: polpa de fruta sabor maracujá, embalagem de 500g.	PCT	CCPF	DECLASSIFICADA
7	Polpa de fruta manga – especificação: polpa de fruta sabor manga, embalagem de 400g.	PCT	CCPF	DECLASSIFICADA
8	Polpa de fruta goiaba – especificação: polpa de fruta sabor goiaba, embalagem de 400g.	PCT	CCPF	DECLASSIFICADA

As análises das amostras tem como objetivo verificar a equivalência dos itens ofertados adquirindo-os como o solicitado no Termo de referência. As verificações e a elaboração deste parecer foram efetuadas pela Nutricionista.

A seguir as entidades jurídicas que não apresentaram seus respectivos gêneros alimentícios dentro do prazo estabelecido de até 05 (cinco) dias úteis contados a partir da convocação. Os gêneros alimentícios não foram entregues pela empresa e conseqüentemente não ocorreu análises com base no Termo de Referência do Pregão Eletrônico, sendo estas **DECLASSIFICADAS** e conseqüentemente seus lotes.

✓ **EMPRESA - F C DE LIMA LTDA, CNPJ: I 0.564.758/0001-06.** Respectivamente; LOTES 17 e 18 – CARNES (AMPLA CONCORRÊNCIA e COTA RESERVA)

✓ **EMPRESA - J M PAULA- EPP, CNPJ: 07.593.626/0001-06.** Respectivamente: LOTES 4 e 5 – CEREAIS (AMPLA CONCORRÊNCIA e COTA RESERVA); LOTE 7 – RAPADURA (EXCLUSIVO ME/EPP) LOTE 13 – LEITES (EXCLUSIVO ME/EPP)



Os gêneros alimentícios são analisados e submetidos ao controle de qualidade, através do preparo, apresentação e degustação. Além de ser verificado as documentações e laudos exigidos. A EMPRESA - ISAC MONTEIRO DOS SANTOS, CNPJ: 10.815.666/0001-51 teve o **LOTE 06 – Margarina** (Exclusivo ME/EPP) **CLASSIFICADO**, a amostra foi analisada e submetida ao controle de qualidade, atendendo integralmente ao solicitado. Portanto, resultando na aprovação do referido lote.

As amostras apresentadas pela EMPRESA – RENATA DIAS DE OLIVEIRA LTDA – ME - CNPJ: 51.028.706/0001-00 referente ao **LOTE 11 - Polpas** (Exclusivo ME/EPP) foram **DESCLASSIFICADAS**. Após a análise das amostras coletadas, constatou-se que todas as polpas estavam fora do padrão quando comparado ao seu peso ideal. Observou-se um desvio médio em todas as amostras, indicando uma falha consistente no processo de produção ou medição relacionado ao seu peso bruto. (ANEXO I)

É imprescindível que sejam tomadas medidas imediatas para ajustar e calibrar os equipamentos de enchimento das polpas da referida marca, além de realizar uma inspeção rigorosa dos processos de produção para garantir a conformidade futura e evitar recorrência do problema. Ressaltamos que todas as amostras são verificadas detalhadamente e dada a não conformidade com o peso ideal estipulado, condena-se o lote analisado.

Todas as amostras são analisadas e verificadas quanto suas características organolépticas (sensorial): por degustação, sendo verificadas os aspectos de cor, sabor, odor, textura e rendimento, de acordo com os critérios pré definidos. Em relação a rotulagem: foi verificado e avaliado as informações nutricionais. Além disso, foi observado critérios como lacre, resistência, identificação do produto, peso/gramatura, prazo de validade, material utilizados na embalagem dos alimentos em observância a legislação vigente, assim como também a documentação exigida referente as especificações exigidas no Termo de Referência.

Cordialmente,

RECEBIDO

Recebido hoje. 05 / 04 / 24
Aracati/CE.
Mariane Perdomo Rodas
Secretaria de Licitação e Pregão

Alesse Sabrina Silva

Nutricionista – CRN 11/7342



ANEXO I

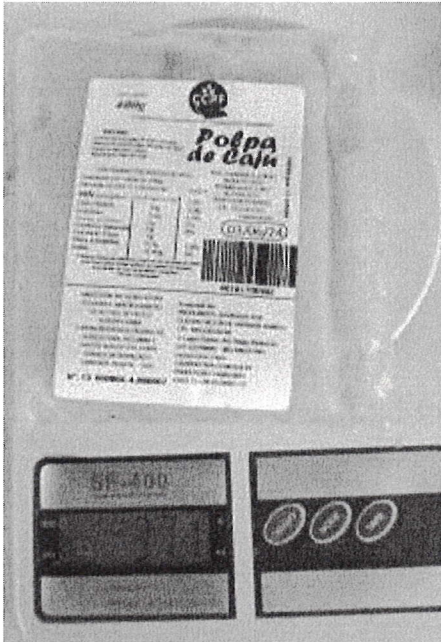

CAJÚ – PESO: 371g

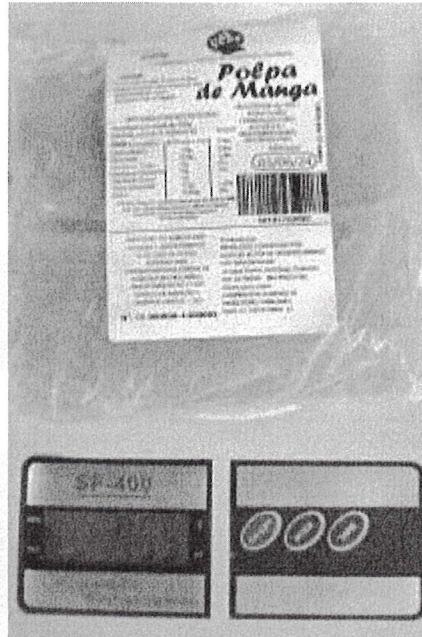

MANGA – PESO: 455g



TAMARINDO – PESO: 493g

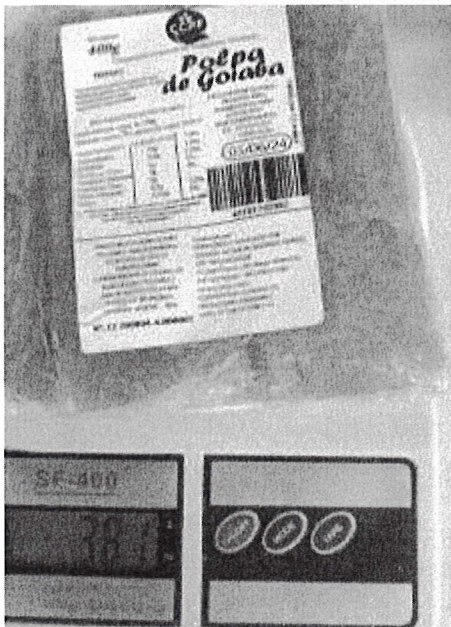

GOIABA – PESO: 381g



ABACAXI – PESO: 369g

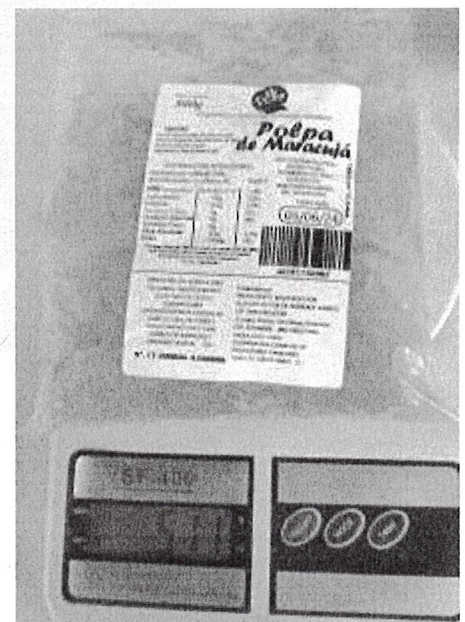

MARACUJÁ – PESO: 511g

Alesse Sabrina Silva
Nutricionista
CRN-11 Nº 7342