

01 PLANTA DE LOCALIZAÇÃO
 ESC. 1:10.000

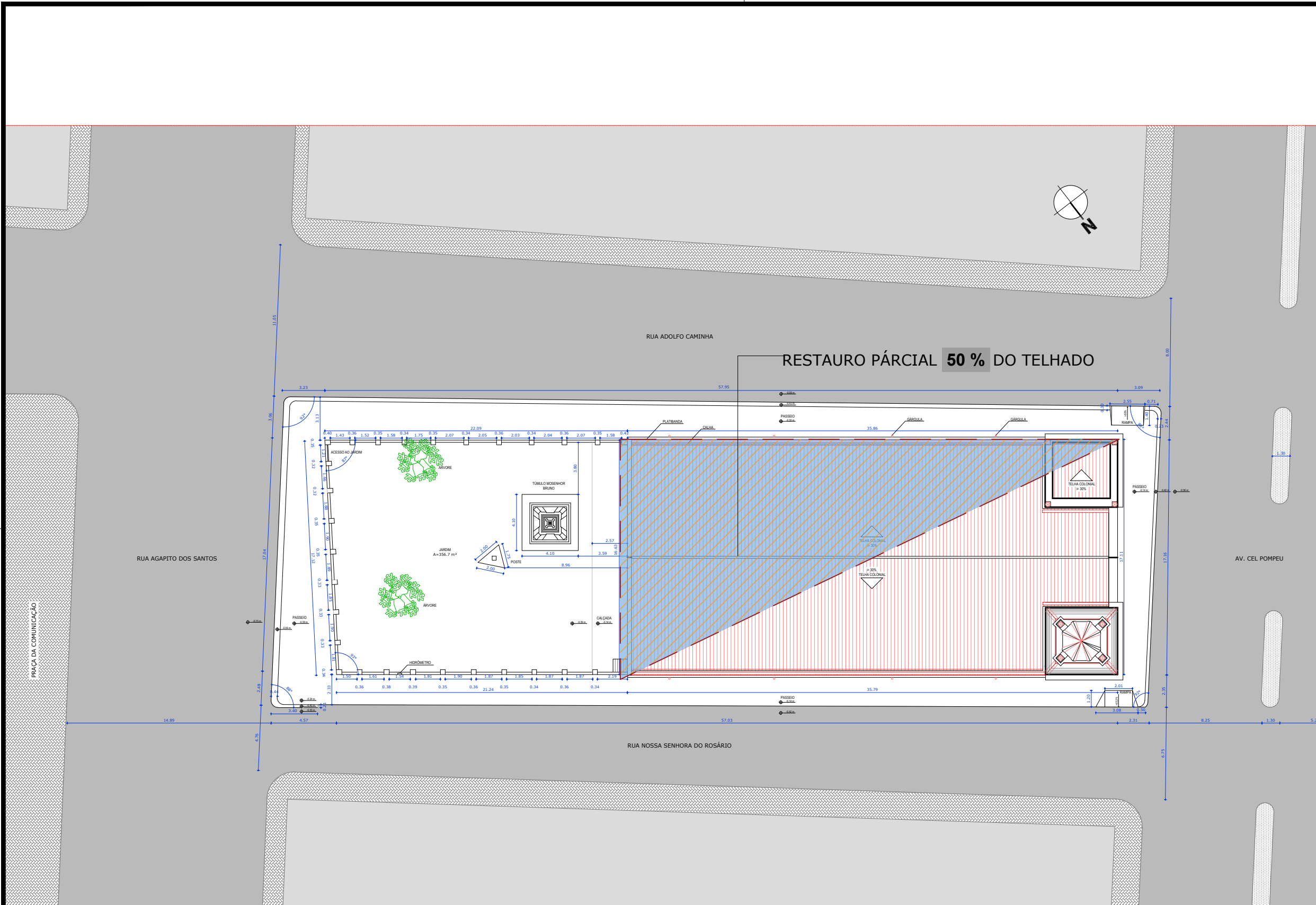

PROJETO: CONSERVAÇÃO E RESTAURO PARCIAL DA IGREJA N. S DO ROSÁRIO DOS HOMENS PRETOS
 ARQUITETO: PEDRO ELIAS CARVALHO DE OLIVEIRA
 SECRETARIA: SEINFRA
 LOCAL: CENTRO, ARACATI/CE
 DESENHO: VICTOR SOUSA CRT 02 - 045.832.245-83
 ENGENHEIRO: THIAGO P. GOMES
 CEP: 62.800-000

PLANTA DE LOCALIZAÇÃO
 DATA: NOV 2023
 ESCALA: 1:10.000
 PRANCHA: 01/13



LEGENDA

RESTAURO PARCIAL TELHADO 50%

NOTAS

01. Todas as medidas deste documento estão em metro.
 02. Para chamadas de cortes e detalhamentos seguir o padrão:
 PLANTA TORRE 1 (ACESSO AO SINOS)

Índice o número da prancha onde está o desenho acima

Índice o número do desenho:

Índice o número da prancha onde está o desenho acima

- Este projeto foi elaborado com base em levantamento arquitetônico fornecido pela Prefeitura Municipal do Aracati. Tal levantamento, portanto, não é de responsabilidade técnica do arquiteto projetista.

- Este projeto foi elaborado com base em levantamento arquitetônico fornecido pela Prefeitura Municipal do Aracati. Tal levantamento, portanto, não é de responsabilidade técnica do arquiteto projetista nem do desenhista.

01 PLANTA SITUAÇÃO ESC. 1:100

REV.	DESCRIÇÃO	DESENHO	DATA	PROJ.	APROV.

	PROJETO: CONSERVAÇÃO E RESTAURO PARCIAL DA IGREJA N. S. DO ROSÁRIO DOS HOMENS PRETOS	DESENHO: VICTOR SOUSA CRT 02 - 045.832.245-83	PRANCHA: 01/13
	ARQUITETO: PEDRO ELIAS CARVALHO DE OLIVEIRA SECRETARIA: SEINFRA	ENGENHEIRO: THIAGO P. GOMES	
LOCAL: CENTRO, ARACATI/CE	CEP: 62.800-000	DATA: NOV 2023	ESCALA: 1:100

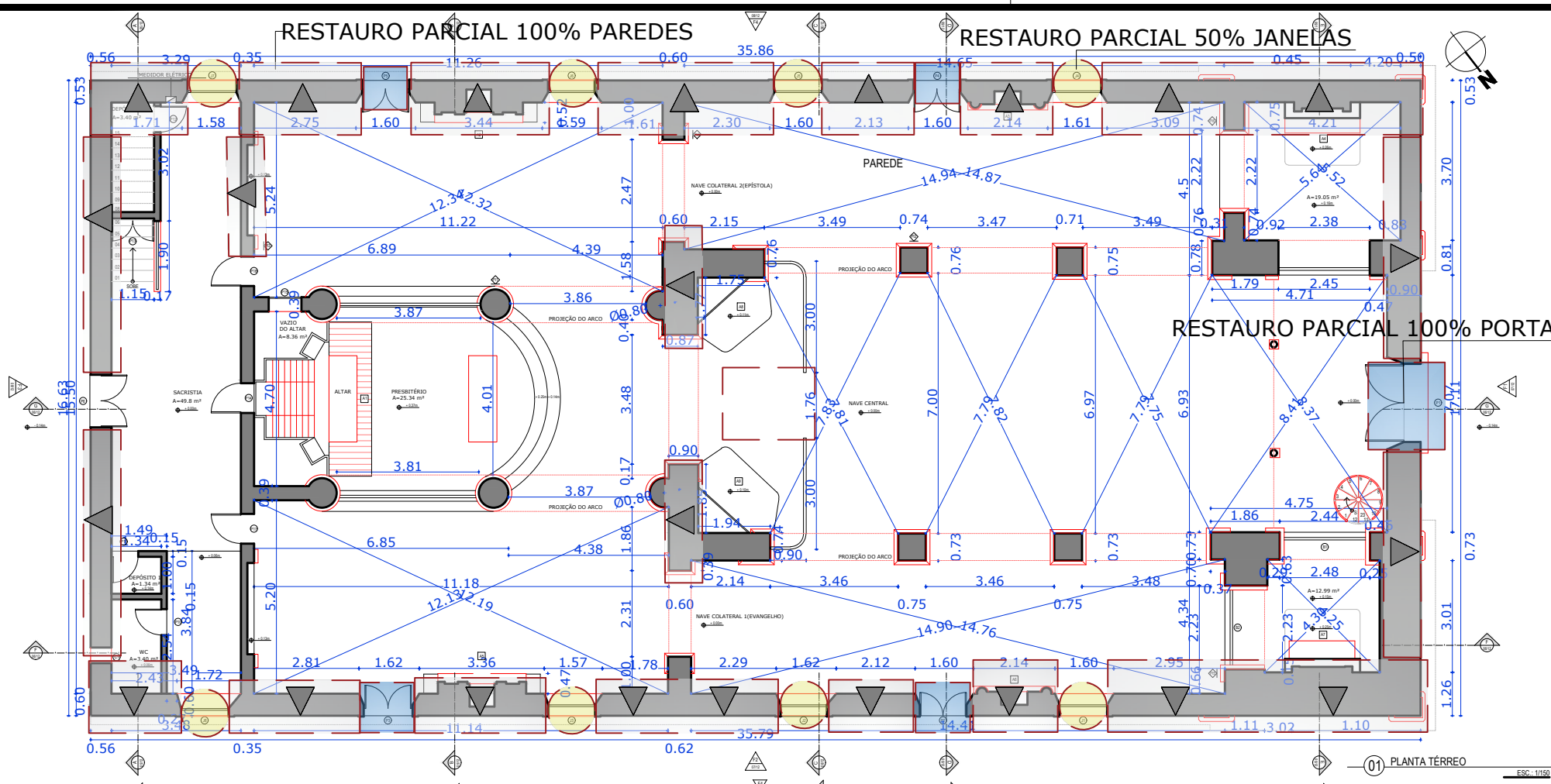

01 PLANTA TÉRREO ESC. 1/100

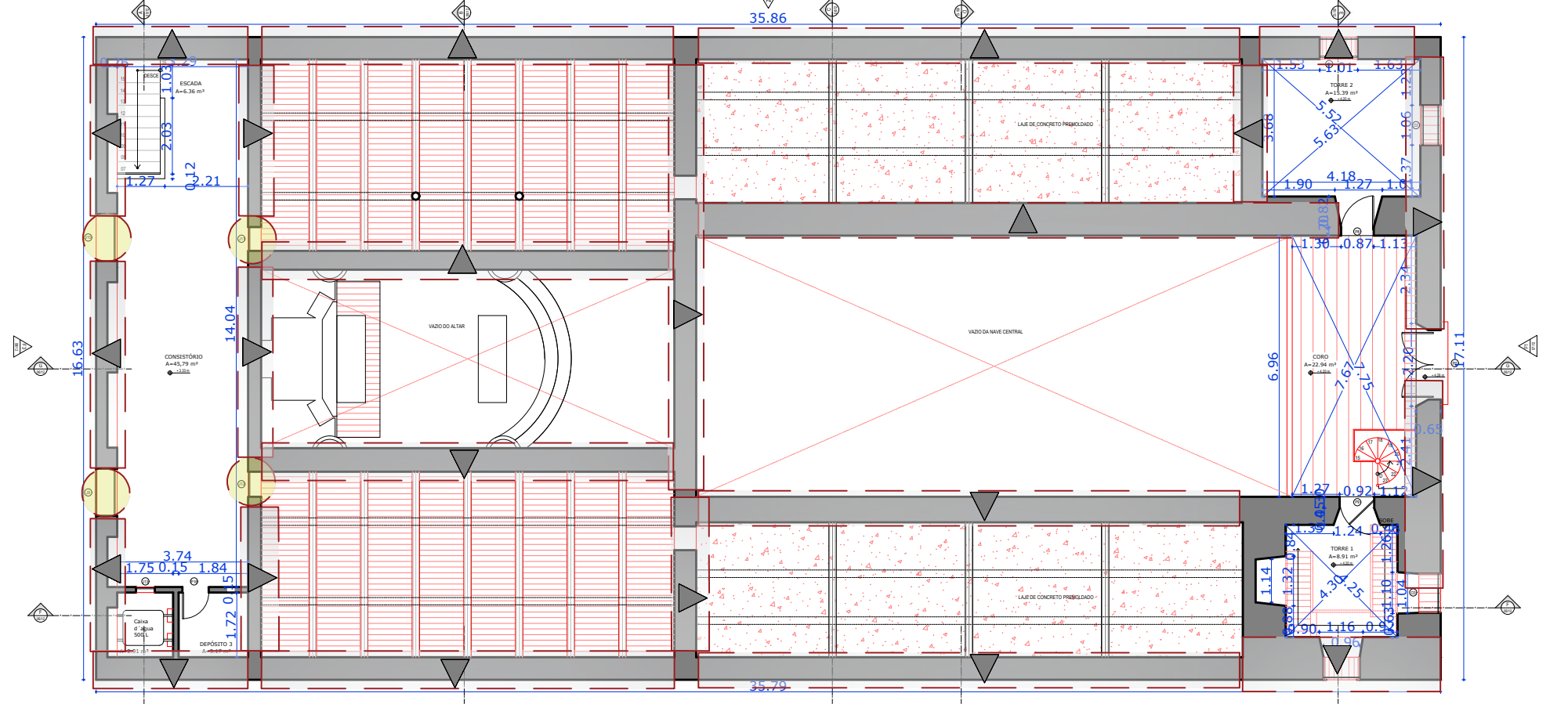

02 PLANTA PAVIMENTO SUPERIOR ESC. 1/100

NOME	DIMENSÕES			QUANTIDADE	ESPECIFICAÇÕES	ACABAMENTO	LOCAL	
	ALTURA	LARGURA	RAIO					
P1	2.82	2.06	-	01	Porta original em madeira com almotofas e duas folhas	Pintura a óleo Cor. Azul	Fachada 1	
P2	2.82	1.30	-	01	Porta original em madeira com almotofas e duas folhas	Pintura a óleo Cor. Azul	Fachada 2	
P3	2.82	1.30	-	01	Porta em madeira com almotofas lisas e duas folhas REF 1978	Pintura a óleo Cor. Azul	Fachada 2	
P4	2.82	1.30	-	01	Porta em madeira com almotofas lisas e duas folhas REF 1978	Pintura a óleo Cor. Azul	Fachada 4	
P5	2.82	1.30	-	01	Porta em madeira com almotofas lisas e duas folhas REF 1978	Pintura a óleo Cor. Azul	Fachada 4	
P6	2.47	1.35	-	01	Porta em madeira com almotofas lisas e duas folhas REF 1978	Pintura a óleo Cor. Azul	Fachada 3	
P7	1.94	1.67	ARC R.87	01	Porta em madeira com almotofas e bandeira tipo viral REF 1978	Pintura a óleo Cor. Azul	Coro	
P8	1.87	0.87	-	01	Porta em madeira tipo ficha	Pintura a óleo Cor. Azul	Coro	
P9	1.88	0.88	-	01	Porta em madeira tipo ficha	Pintura a óleo Cor. Azul	Torre 1	
P10	1.93	0.89	-	01	Porta em madeira com almotofas lisas	Pintura a óleo Cor. Azul	WC	
P11	1.93	0.89	-	01	Porta em madeira com almotofas lisas	Pintura a óleo Cor. Azul	Depósito 1	
P12	1.89	0.89	-	01	Porta em madeira com almotofas lisas e detalhes com balaustras	Pintura a óleo Cor. Azul	Depósito 2	
P13	1.75	0.93	-	01	Porta em madeira com almotofas lisas e detalhes com balaustras	Pintura a óleo Cor. Azul	Escada Sacristia	
P14	0.95	0.78	-	0.48	01	Porta em madeira tipo ficha	Pintura a óleo Cor. Azul	Vazio do altar mor
P15	0.78	1.02	-	0.65	01	Porta em madeira tipo ficha	Pintura a óleo Cor. Azul	Vazio do altar mor
P16	2.10	0.70	-	01	Porta em madeira tipo parêntese	Pintura a óleo Cor. Azul	Depósito 3	
P17	2.04	0.85	-	01	Porta em madeira com almotofas lisas e detalhes com balaustras	Pintura a óleo Cor. Azul	Sacristia	
P18	2.08	0.79	-	01	Porta em madeira com almotofas lisas e detalhes com balaustras	Pintura a óleo Cor. Azul	Sacristia	
P19	1.50	2.05	-	01	Porta em madeira	Pintura a óleo Cor. Azul	Jardim	
B1	2.45	2.44	-	01	Bombom em madeira e detalhes com balaustras	Pintura a óleo Cor. Natural	Alto 7	
B2	2.45	2.23	-	01	Bombom em madeira e detalhes com balaustras	Pintura a óleo Cor. Natural	Alto 7	

Obs: Ver detalhe de ferragens da P1

NOME	DIMENSÕES			QUANTIDADE	ESPECIFICAÇÕES	ACABAMENTO	LOCAL	
	ALTURA	LARGURA	RAIO					
J1	1.77	1.32	-	1.05	01	Janela em madeira tipo saia-camisã e 02 folhas	Pintura a óleo Cor. Azul	Fachada 2
J2	1.78	1.30	-	1.05	01	Janela em madeira tipo saia-camisã e 02 folhas	Pintura a óleo Cor. Azul	Fachada 2
J3	1.79	1.31	ARC R.87	1.03	01	Janela em madeira tipo saia-camisã e 02 folhas	Pintura a óleo Cor. Azul	Fachada 2
J4	1.81	1.32	-	1.06	01	Janela em madeira tipo saia-camisã e 02 folhas	Pintura a óleo Cor. Azul	Fachada 4
J5	1.81	1.32	-	1.04	01	Janela em madeira tipo saia-camisã e 02 folhas	Pintura a óleo Cor. Azul	Fachada 4
J6	1.80	1.30	-	1.03	01	Janela em madeira tipo saia-camisã e 02 folhas	Pintura a óleo Cor. Azul	Fachada 4
J7	1.81	1.32	-	0.98	01	Janela em madeira tipo saia-camisã e 02 folhas	Pintura a óleo Cor. Azul	Fachada 4
J8	1.81	1.32	-	0.93	01	Janela em madeira tipo saia-camisã e 02 folhas	Pintura a óleo Cor. Azul	Fachada 2
J9	1.68	1.20	-	0.97	01	Janela em madeira tipo ficha	Pintura a óleo Cor. Azul	Fachada 3
J10	1.70	1.20	-	0.75	01	Janela em madeira tipo ficha	Pintura a óleo Cor. Azul	Fachada 3
J11	0.58	0.58	-	1.93	01	Janela em madeira tipo ficha	Pintura a óleo Cor. Azul	Consistório
J12	0.59	0.59	-	1.90	01	Janela em madeira tipo ficha	Pintura a óleo Cor. Azul	Consistório
J13	0.49	0.50	-	1.90	01	Janela em madeira tipo ficha	Pintura a óleo Cor. Azul	Consistório
G1	1.01	1.00	-	1.00	01	Grade metálica e vegetação de aço galvanizado	Cor Natural	Torre 2 Pavimento Superior
G2	1.08	1.08	-	1.00	01	Grade metálica e vegetação de aço galvanizado	Cor Natural	Torre 2 Pavimento Superior
G3	0.98	1.08	-	1.00	01	Grade metálica e vegetação de aço galvanizado	Cor Natural	Torre 1 Pavimento Superior
G4	1.04	1.10	-	1.77	01	Grade metálica e vegetação de aço galvanizado	Cor Natural	Torre 1 Pavimento Superior
C1	0.42	0.19	-	2.35	01	Colôquio Cerâmico	Cor Natural	WC

QUADRO DE FERRAGENS			QUANT	
NOME	REF.	ESPECIF. DA PEÇA	QUANT	
F1	P1	DOBRADIÇA	6	
		TRINCO	1	
F2	P2	DOBRADIÇA	6	
		FECHADURA	1	
		FERROLHO CHATO	1	
		FERROLHO CILINDRICO	1	
F3	P3	DOBRADIÇA	6	
		FECHADURA	1	
		FERROLHO CHATO	1	
		FERROLHO CILINDRICO	1	
F4	P4	DOBRADIÇA	6	
		FERROLHO	5	
F5	P5	DOBRADIÇA	6	
		FERROLHO CHATO	4	
F6	P6	DOBRADIÇA	6	
		FERROLHO CHATO	4	
		FERROLHO CILINDRICO	1	
F7	P7	DOBRADIÇA PORTA	6	
		DOBRADIÇA JANELA	4	
		TRINCOS	4	
F8	P8	DOBRADIÇA	6	
		FECHADURA DE CADEADO	1	
F9	P9	DOBRADIÇA	3	
		FECHADURA	1	
F10	P10	DOBRADIÇA	1	
		PUXADOR	1	

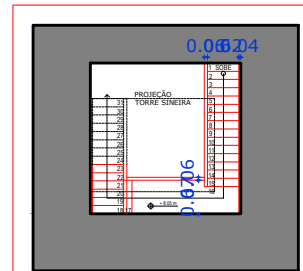

02 PLANTA ESCADA ESC. 1/50

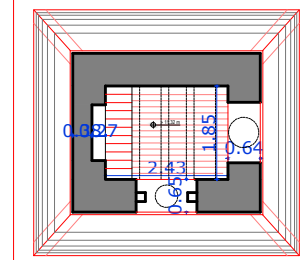

03 PLANTA TORRE 1 (SINOS) ESC. 1/100

LEGENDA

- RESTAURO PARCIAL JANELAS 50%
- RESTAURO PARCIAL PAREDES 100%
- RESTAURO PARCIAL PORTAS 100%

NOTAS

01. Todas as medidas deste documento estão em metro.

02. Para chamadas de cortes e detalhamentos seguir o padrão: PLANTA TORRE 1 (ACESSO AO SINOS)

Indica o número da prancha onde está o desenho acima

Indica o número do desenho

Indica o número da prancha onde está o desenho acima

- Este projeto foi elaborado com base em levantamento arquitetônico fornecido pela Prefeitura Municipal do Aracati. Tal levantamento, portanto, não é de responsabilidade técnica do arquiteto projetista.

- Este projeto foi elaborado com base em levantamento arquitetônico fornecido pela Prefeitura Municipal do Aracati. Tal levantamento, portanto, não é de responsabilidade técnica do arquiteto projetista nem do desenhista.

REV.	DESCRIÇÃO	DESENHO	DATA	PROJ.	APROV.



PREFEITURA DO ARACATI
AS PESSOAS EM PRIMEIRO LUGAR

PROJETO: CONSERVAÇÃO E RESTAURO PARCIAL DA IGREJA N.S DO ROSÁRIO DOS HOMENS PRETOS

ARQUITETO: PEDRO ELIAS CARVALHO DE OLIVEIRA

SECRETARIA: SEINFRA

LOCAL: CENTRO, ARACATI/CE

DESENHO: VICTOR SOUSA CRT 02 - 045.832.245-83

ENGENHEIRO: THIAGO P. GOMES

CEP: 62.800-000

PLANTA TÉRREO

PLANTA PAVIMENTO SUPERIOR

PLANTA ESCADA

PLANTA TORRE

PRANCHA: 02/13

ESCALA: INDICADA

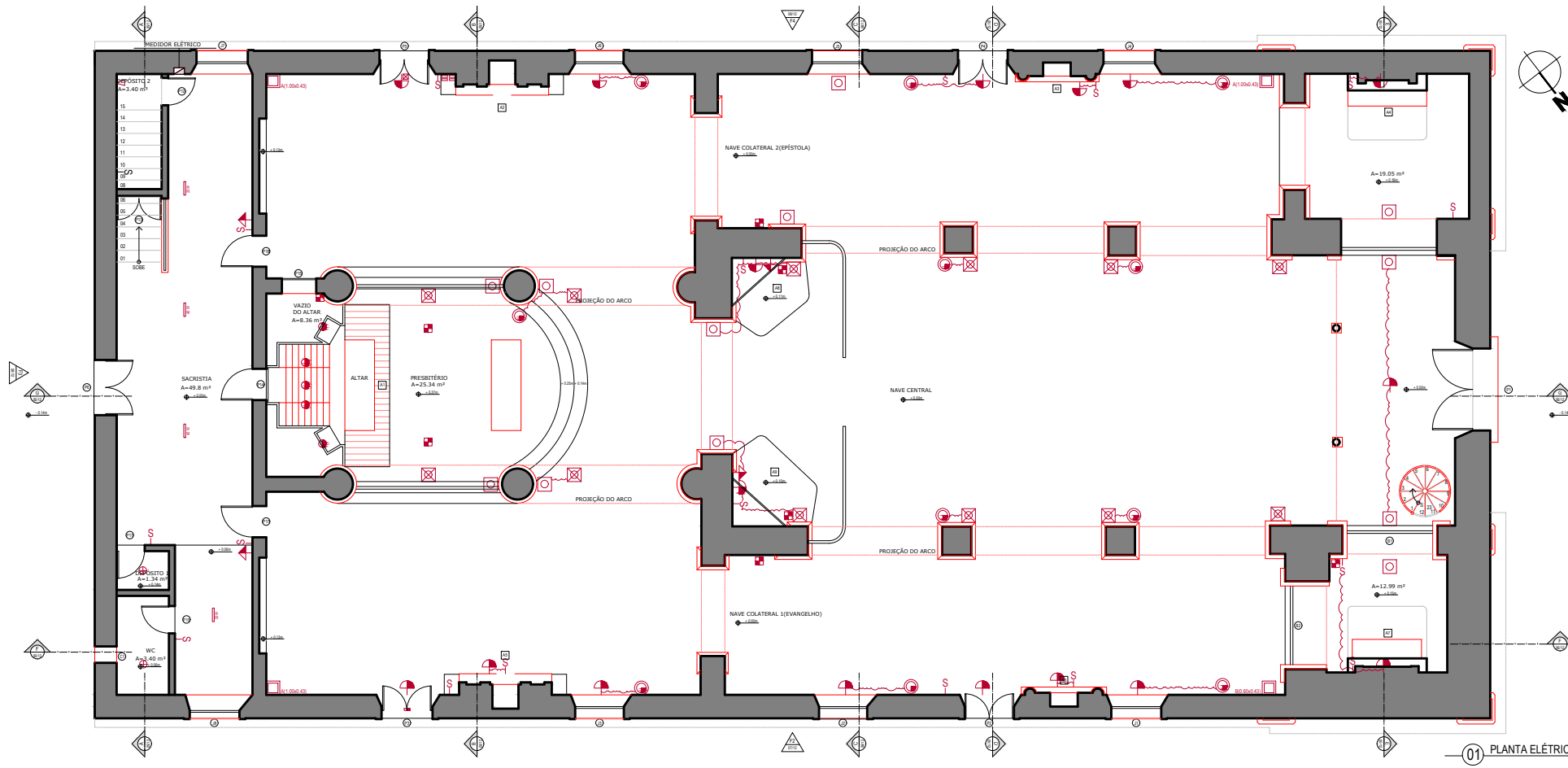

NOME	ÁREA	QUADRO DE ESPECIFICAÇÕES									
		PISO		RODAPÊ		ESPECIFICAÇÕES		ACABAMENTO		TETO	
		ÁREA	ESPECIFICAÇÃO	COMPRIMENTO	PAREDE	ÁREA	ACABAMENTO	TETO	ÁREA	ACABAMENTO	
NAVE CENTRAL	284,32 m²	228,66 m²	LADRILHO HORIZONTAL TIPO 1		ALVENARIA DE TUOLO	72,76 m²	Pintura a base d'água Cor. Branco	Plafond em gesso	34,66 m²	Pintura a base d'água Cor. Branco	
NAVE LATERAL 1	103,34 m²	110,65 m²	LADRILHO HORIZONTAL TIPO 1		ALVENARIA DE TUOLO	110,65 m²	Pintura a base d'água Cor. Branco	Plafond em gesso	44,26 m²	Pintura a base d'água Cor. Branco	
NAVE LATERAL 2	110,95 m²	103,34 m²	LADRILHO HORIZONTAL TIPO 1		ALVENARIA DE TUOLO	110,95 m²	Pintura a base d'água Cor. Branco	Plafond em gesso	44,26 m²	Pintura a base d'água Cor. Branco	
SACRISTIA	48,80 m²	48,80 m²	LADRILHO HORIZONTAL TIPO 2		ALVENARIA DE TUOLO	48,80 m²	Pintura a base d'água Cor. Branco	Plafond em gesso	48,03 m²	Pintura a base d'água Cor. Branco	
CONSISTÓRIO	45,79 m²	45,79 m²	CERÂMICA		ALVENARIA DE TUOLO	45,79 m²	Pintura a base d'água Cor. Branco	Plafond em gesso	45,79 m²	Pintura a base d'água Cor. Branco	
W.C.	3,48 m²	3,48 m²	CERÂMICA		ALVENARIA DE TUOLO	3,48 m²	Pintura a base d'água Cor. Branco	Laje	3,48 m²	Pintura a base d'água Cor. Branco	
DEPÓSITO 1	1,34 m²	1,34 m²	CERÂMICA		ALVENARIA DE TUOLO	1,34 m²	Pintura a base d'água Cor. Branco	Laje	1,34 m²	Pintura a base d'água Cor. Branco	
DEPÓSITO 2	3,48 m²	3,48 m²	CERÂMICA		ALVENARIA DE TUOLO	3,48 m²	Pintura a base d'água Cor. Branco	Laje	3,48 m²	Pintura a base d'água Cor. Branco	
DEPÓSITO 3	3,17 m²	3,17 m²	CERÂMICA		ALVENARIA DE TUOLO	3,17 m²	Pintura a base d'água Cor. Branco	Laje	3,17 m²	Pintura a base d'água Cor. Branco	
CAIXA D'ÁGUA	2,51 m²	2,51 m²	LAJE		ALVENARIA DE TUOLO	14,89 m²	Pintura a base d'água Cor. Branco	Laje	2,51 m²	Pintura a base d'água Cor. Branco	
CORDO	22,34 m²	22,34 m²	MOSSER		ALVENARIA DE TUOLO	14,89 m²	Pintura a base d'água Cor. Branco	Laje	14,89 m²	Pintura a base d'água Cor. Branco	
TORRE 1 TÉRREO	12,99 m²	12,99 m²	LADRILHO HORIZONTAL TIPO 1		ALVENARIA DE TUOLO	38,91 m²	Pintura a base d'água Cor. Branco	Laje	12,99 m²	Pintura a base d'água Cor. Branco	
TORRE 2 TÉRREO	18,05 m²	18,05 m²	LADRILHO HORIZONTAL TIPO 1		ALVENARIA DE TUOLO	38,91 m²	Pintura a base d'água Cor. Branco	Laje	18,05 m²	Pintura a base d'água Cor. Branco	
TORRE 1 PAV SUP	4,91 m²	4,91 m²	LAJE		ALVENARIA DE TUOLO	44,83 m²	Pintura a base d'água Cor. Branco	Laje	4,91 m²	Pintura a base d'água Cor. Branco	
TORRE 2 PAV SUP	15,39 m²	15,39 m²	LAJE		ALVENARIA DE TUOLO	47,37 m²	Pintura a base d'água Cor. Branco	Laje	15,39 m²	Pintura a base d'água Cor. Branco	
PRESBITERIO	25,34 m²	25,34 m²	LADRILHO HORIZONTAL TIPO 1		ALVENARIA DE TUOLO	35,88 m²	Pintura a base d'água Cor. Branco	Plafond em gesso	18,73 m²	Pintura a base d'água Cor. Branco	

COD.	NOME
A1	ALTAR MOR
A2	SANTA TEREZINHA
A3	SÃO JOSÉ
A4	SAGRADO CORAÇÃO DE JESUS
A5	SAGRADO CORAÇÃO DE JESUS
A6	SANTA EDWIGES
A7	NOSSA SRA. DO PERPÉTUO SOCORRO
A8	NOSSA SRA. DO CARMO
A9	NOSSA SRA. DE FÁTIMA

LEGENDA			
CÓDIGO	NOME	CÓDIGO	NOME
☐	ARANDELA	▽	SOQUETE P/ FLUOR.
☒	REFLETOR 300W	▲	TOMADA
☐	REFLETOR 150W	⊕	PONTO DE LUZ NO TETO
☒	ARANDELA C/ SENSOR	■	TAMPA CEGA
☐	CAIXA DE SOM	—	FLUORESCENTE
⊙	VENTILADOR	S	INTERRUPTOR
☐	ALARME	○	INCANDESCENTE (EMBITUDA NO ALTAR)
☐	SENSOR DE ALARME	~	FIO APARENTE

NOTAS

01. Todas as medidas deste documento estão em metro.

02. Para chamadas de cortes e detalhes seguir o padrão:

Indica o número do desenho:

Indica o número da prancha onde está o desenho acima:

Indica o número do desenho:

Indica o número da prancha onde está o desenho acima:

- Este projeto foi elaborado com base em levantamento arquitetônico fornecido pela Prefeitura Municipal de Aracati. Tal levantamento, portanto, não é de responsabilidade técnica do arquiteto projetista.

- Este projeto foi elaborado com base em levantamento arquitetônico fornecido pela Prefeitura Municipal de Aracati. Tal levantamento, portanto, não é de responsabilidade técnica do arquiteto projetista nem do desenhista.

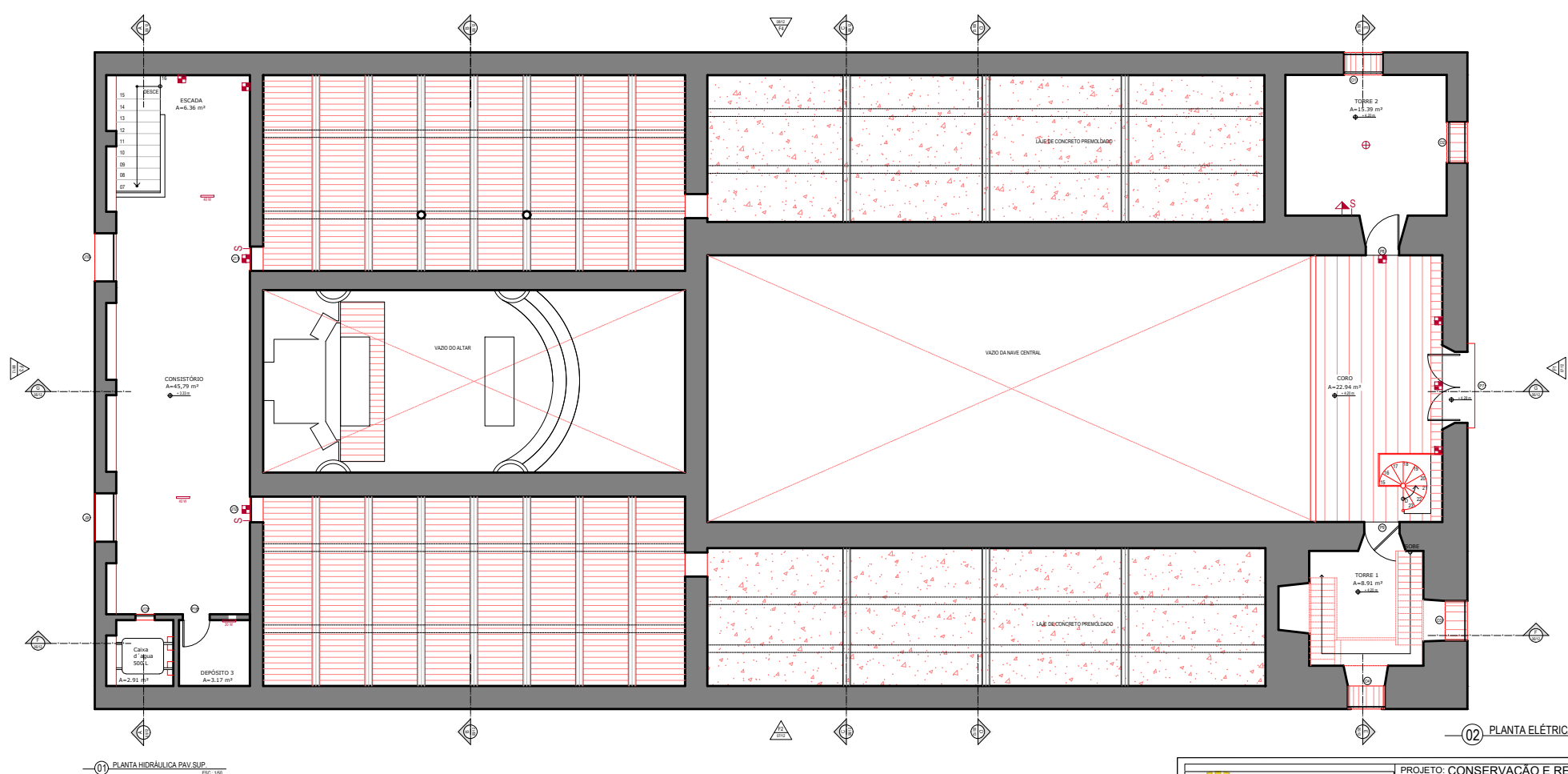

01 PLANTA HIDRÁULICA PAV. SUP. ESC: 1/50

02 PLANTA ELÉTRICA PAV. SUPERIOR ESC: 1/50

<p>PREFEITURA DO ARACATI ALEGRIA DE SER ARACATIENSE</p>	PROJETO: CONSERVAÇÃO E RESTAURO PARCIAL DA IGREJA N.S DO ROSÁRIO DOS HOMENS PRETOS ARQUITETO: PEDRO ELIAS CARVALHO DE OLIVEIRA SECRETARIA: SEINFRA	DESENHO: VICTOR SOUSA CRT 02 - 045.832.245-83 ENGENHEIRO: THIAGO P. GOMES	PRANCHA: PLANTA ELÉTRICA TÉRREO PLANTA ELÉTRICA PAV. SUPERIOR 03/13
	LOCAL: CENTRO, ARACATI/CE CEP: 62.800-000	DATA: NOV 2023 ESCALA: INDICADA	REV. DESCRICAO DESENHO DATA PROJ. APROV.

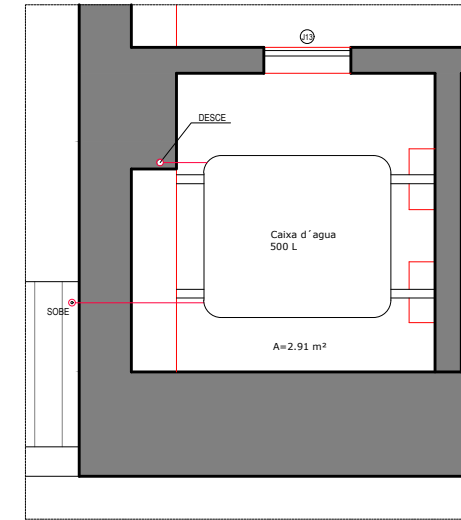
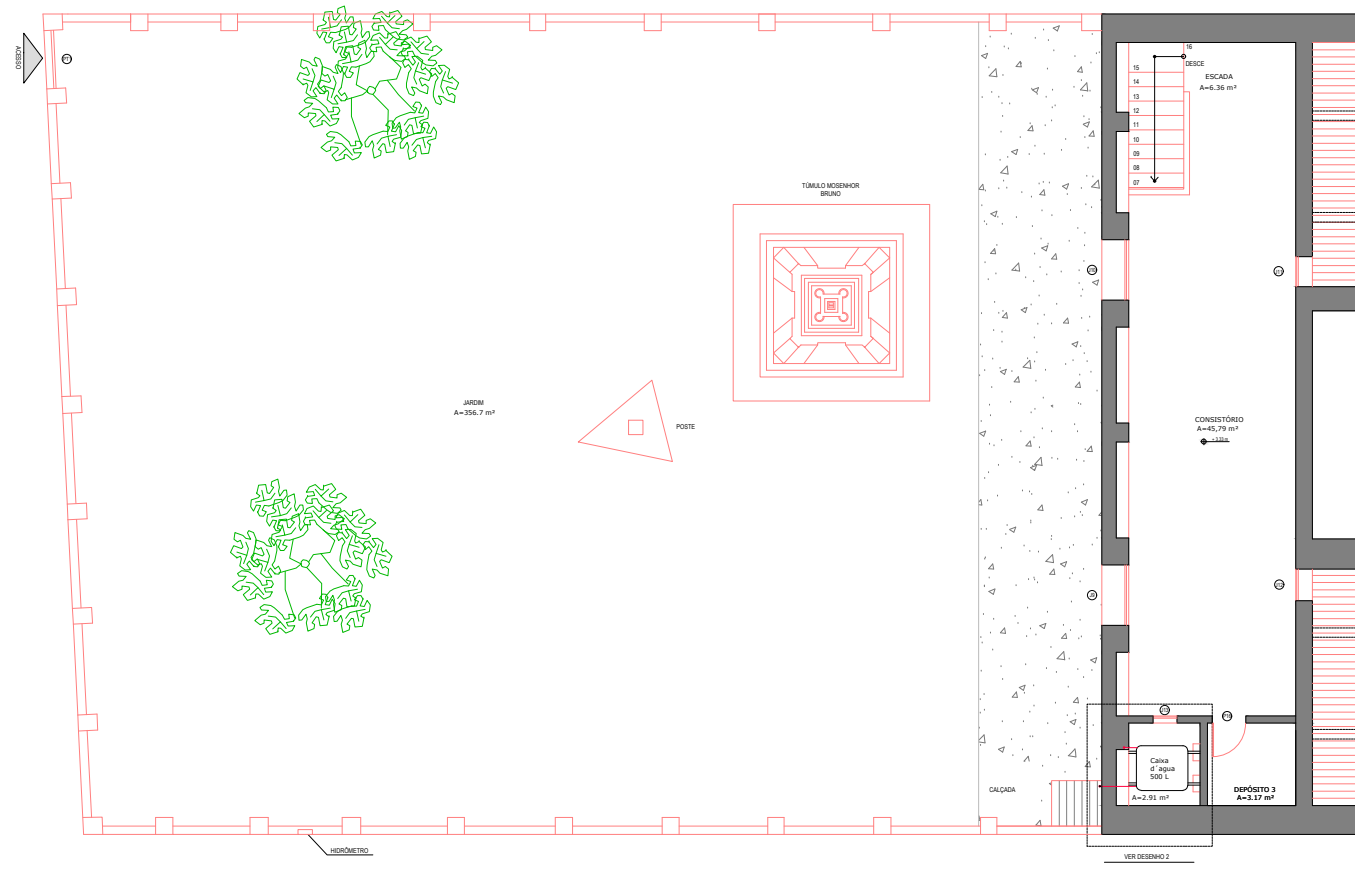

02 PLANTA HIDRÁULICA PAV. SUP.
ESC. 1/20

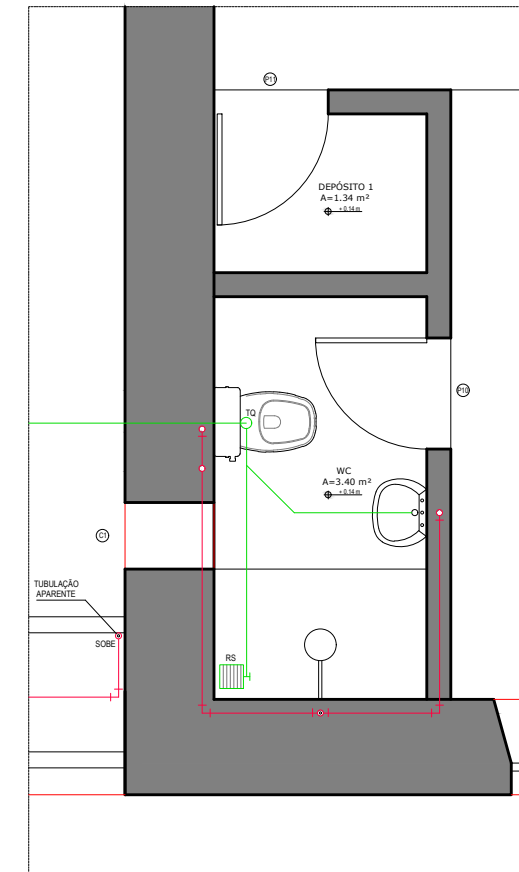
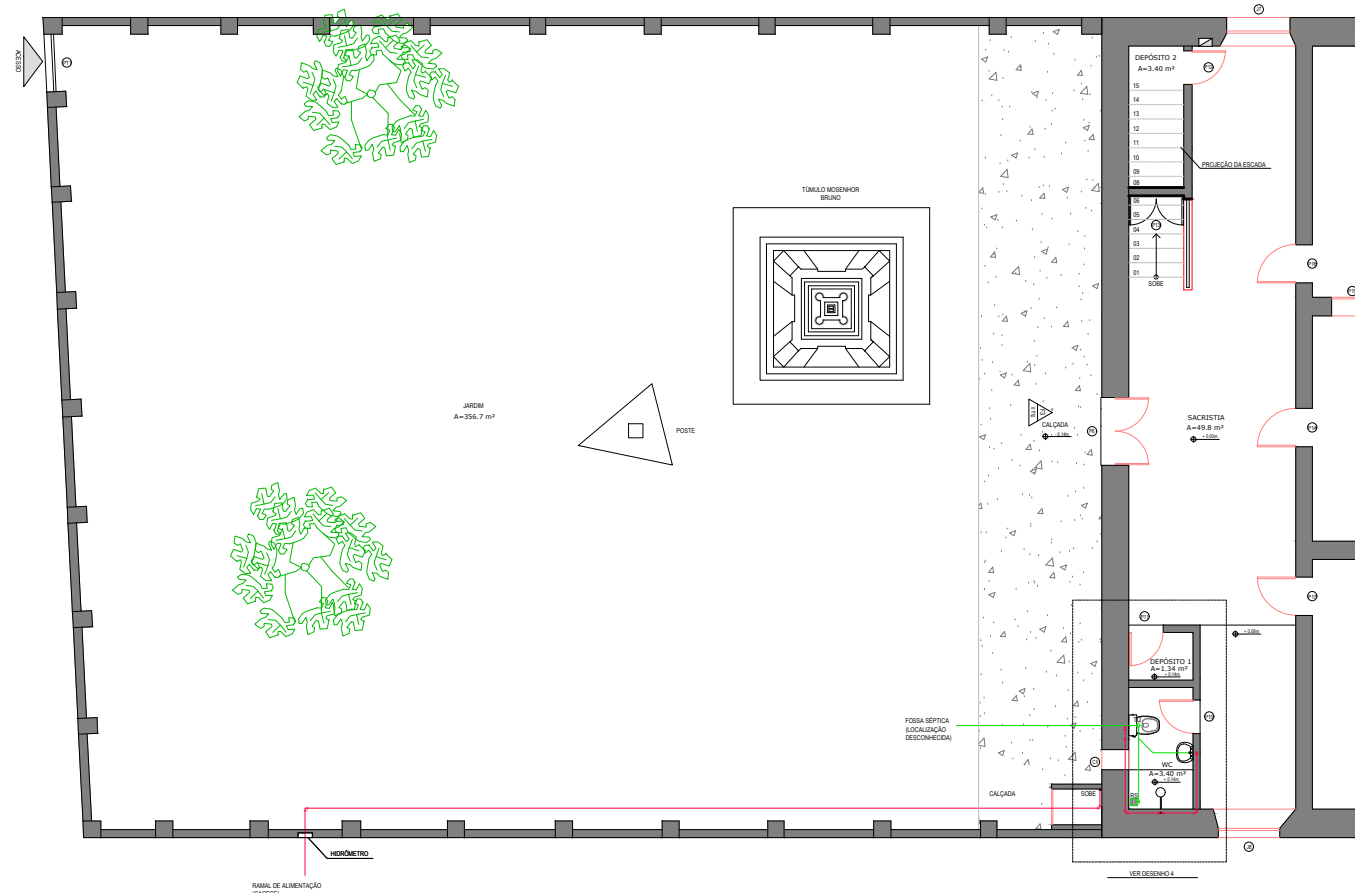

04 PLANTA HIDRÁULICA/ESGOTO TÉRREO
ESC. 1/20

LEGENDA	
CÓDIGO	NOME
	RALO SECO
TQ	TUBO DE QUEDA

NOTAS

01. Todas as medidas deste documento estão em metro.
 02. Para chamadas de cortes e detalhamentos seguir o padrão:

Indica o número do desenho

Indica o número da prancha onde está o desenho acima

Indica o número do desenho

Indica o número da prancha onde está o desenho acima

- Este projeto foi elaborado com base em levantamento arquitetônico fornecido pela Prefeitura Municipal do Aracati. Tal levantamento, portanto, não é de responsabilidade técnica do arquiteto projetista.
 - Este projeto foi elaborado com base em levantamento arquitetônico fornecido pela Prefeitura Municipal do Aracati. Tal levantamento, portanto, não é de responsabilidade técnica do arquiteto projetista nem do desenhista.

REV.	DESCRIÇÃO	DESENHO	DATA	PROJ.	APROV.

03 PLANTA HIDRÁULICA/ESGOTO TÉRREO
ESC. 1/50

<p>PREFEITURA DO ARACATI ALEGRIA DE SER ARACATINENSE</p>	PROJETO: CONSERVAÇÃO E RESTAURO PARCIAL DA IGREJA N.S DO ROSÁRIO DOS HOMENS PRETOS	DESENHO: VICTOR SOUSA CRT 02 - 045.832.245-83	PLANTA HIDRÁULICA PAV. SUP. PLANTA HIDRÁULICA ESGOTO TÉRREO 04/13
	ARQUITETO: PEDRO ELIAS CARVALHO DE OLIVEIRA SECRETARIA: SEINFRA	ENGENHEIRO: THIAGO P. GOMES	
LOCAL: CENTRO, ARACATI/CE	CEP: 62.800-000	DATA: NOV 2023	ESCALA: INDICADA

RESTAURO PARCIAL 100% PAREDES

RESTAURO PARCIAL 100% PAREDES

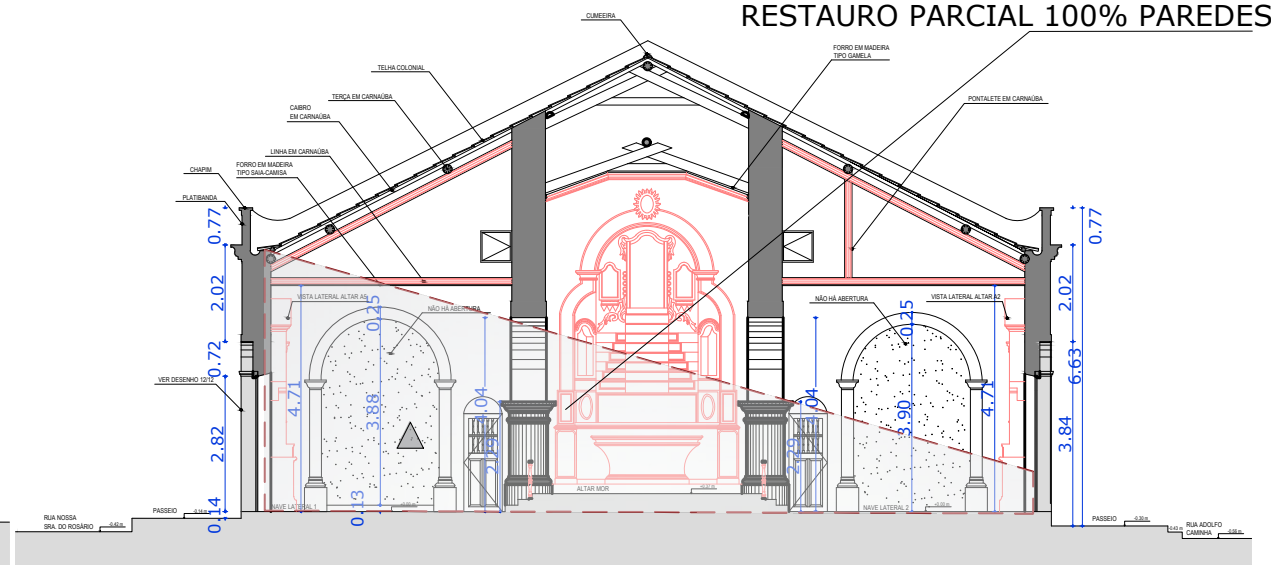
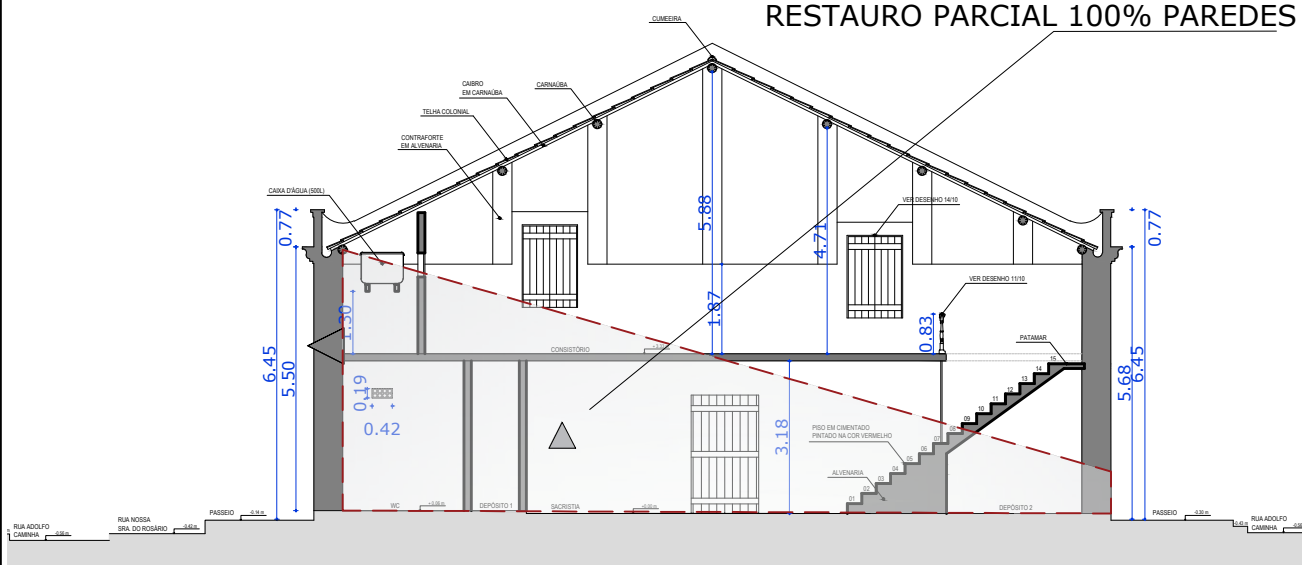

01 CORTE A ESC. 1/50

02 CORTE B ESC. 1/50

CORTE B

RESTAURO PÁRCIAL 100% DO PAREDES

RESTAURO PÁRCIAL 100% DO PAREDES

LEGENDA

- RESTAURO PARCIAL JANELAS 50%
- RESTAURO PARCIAL PAREDES 100%
- RESTAURO PARCIAL PORTAS 100%
- RESTAURO PARCIAL TELHADO 50%

NOTAS

01. Todas as medidas deste documento estão em metro.
 02. Para chamadas de cortes e detalhamentos seguir o padrão:
 Indica o número do desenho
 Indica o número da prancha onde está o desenho acima
 Indica o número do desenho
 Indica o número da prancha onde está o desenho acima
 03. Conferir escalas indicadas no desenho

- Este projeto foi elaborado com base em levantamento arquitetônico fornecido pela Prefeitura Municipal do Aracati. Tal levantamento, portanto, não é de responsabilidade técnica do arquiteto projetista.
 - Este projeto foi elaborado com base em levantamento arquitetônico fornecido pela Prefeitura Municipal do Aracati. Tal levantamento, portanto, não é de responsabilidade técnica do arquiteto projetista nem do desenhista.

REV.	DESCRIÇÃO	DESENHO	DATA	PROJ.	APROV.

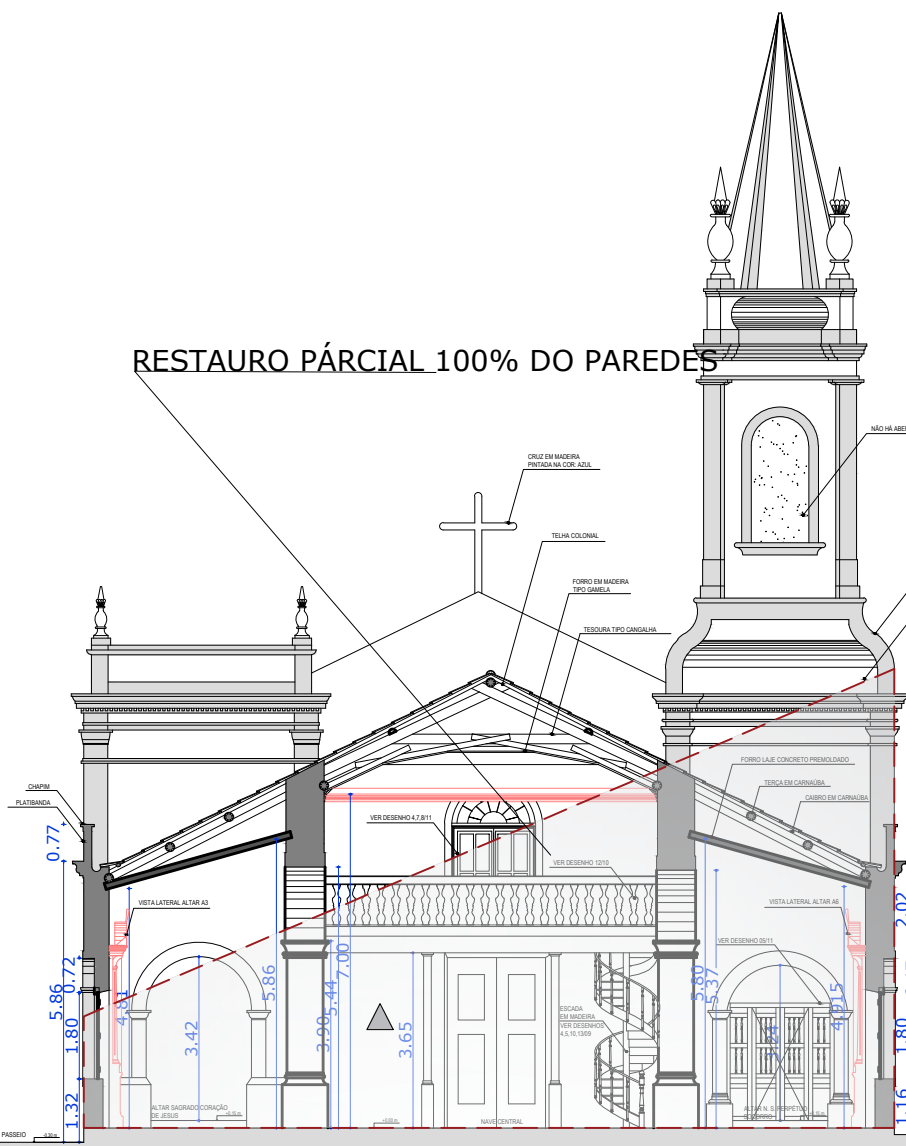
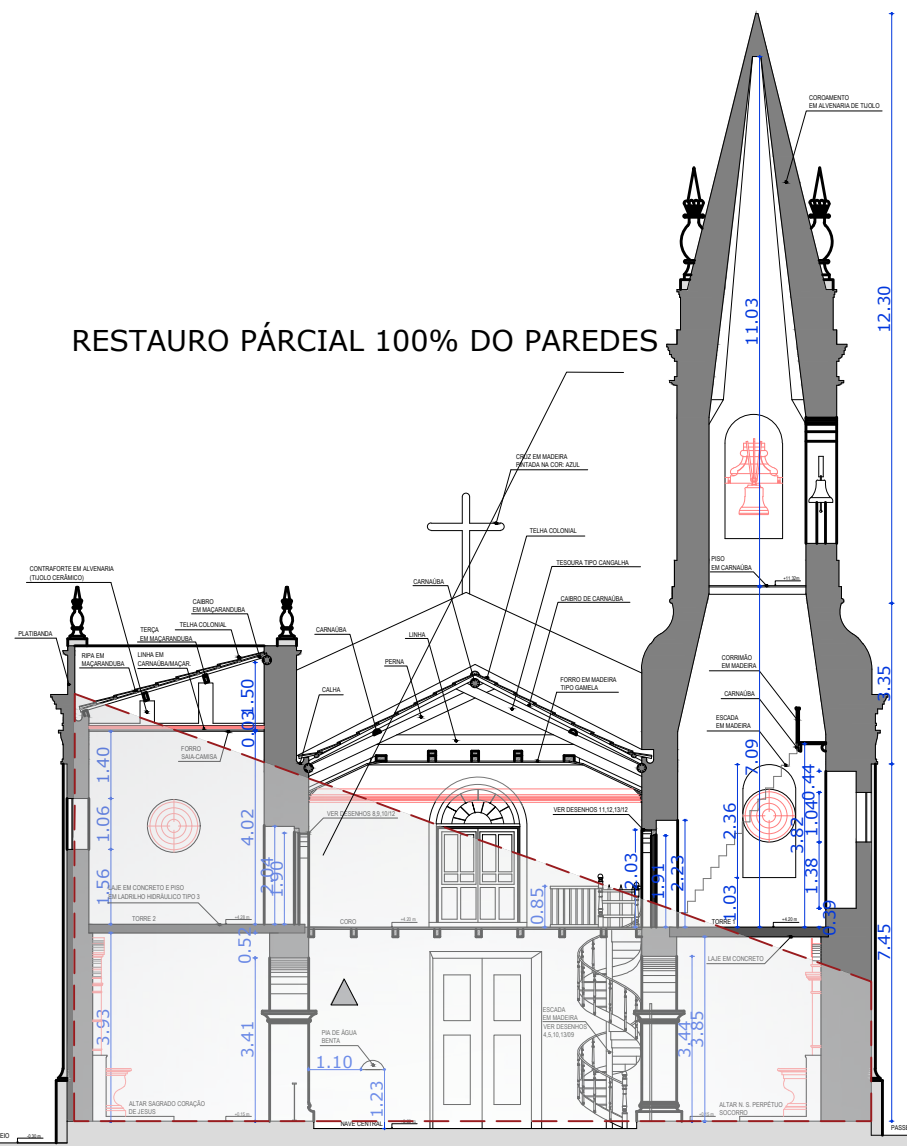

03 CORTE E ESC. 1/50

CORTE D 04 CORTE D ESC. 1/50

<p>PREFEITURA DO ARACATI ALEGRIA DE SER ARACATIENSE</p>	PROJETO: CONSERVAÇÃO E RESTAURO PARCIAL DA IGREJA N.S DO ROSÁRIO DOS HOMENS PRETOS ARQUITETO: PEDRO ELIAS CARVALHO DE OLIVEIRA SECRETARIA: SEINFRA	DESENHO: VICTOR SOUSA CRT 02 - 045.832.245-83 ENGENHEIRO: THIAGO P. GOMES	PRANCHA: CORTE A-A CORTE B-B CORTE D-D CORTE E-E 05/13
	LOCAL: CENTRO, ARACATI/CE CEP: 62.800-000	DATA: NOV 2023 ESCALA: INDICADA	ESCALA: INDICADA

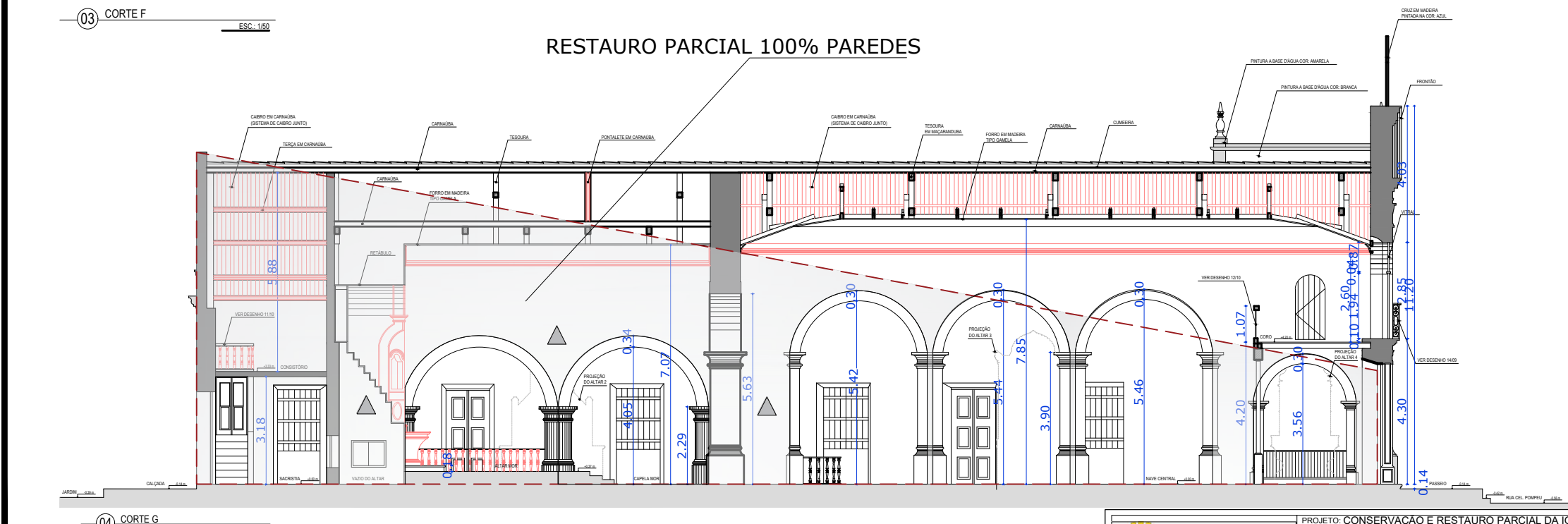
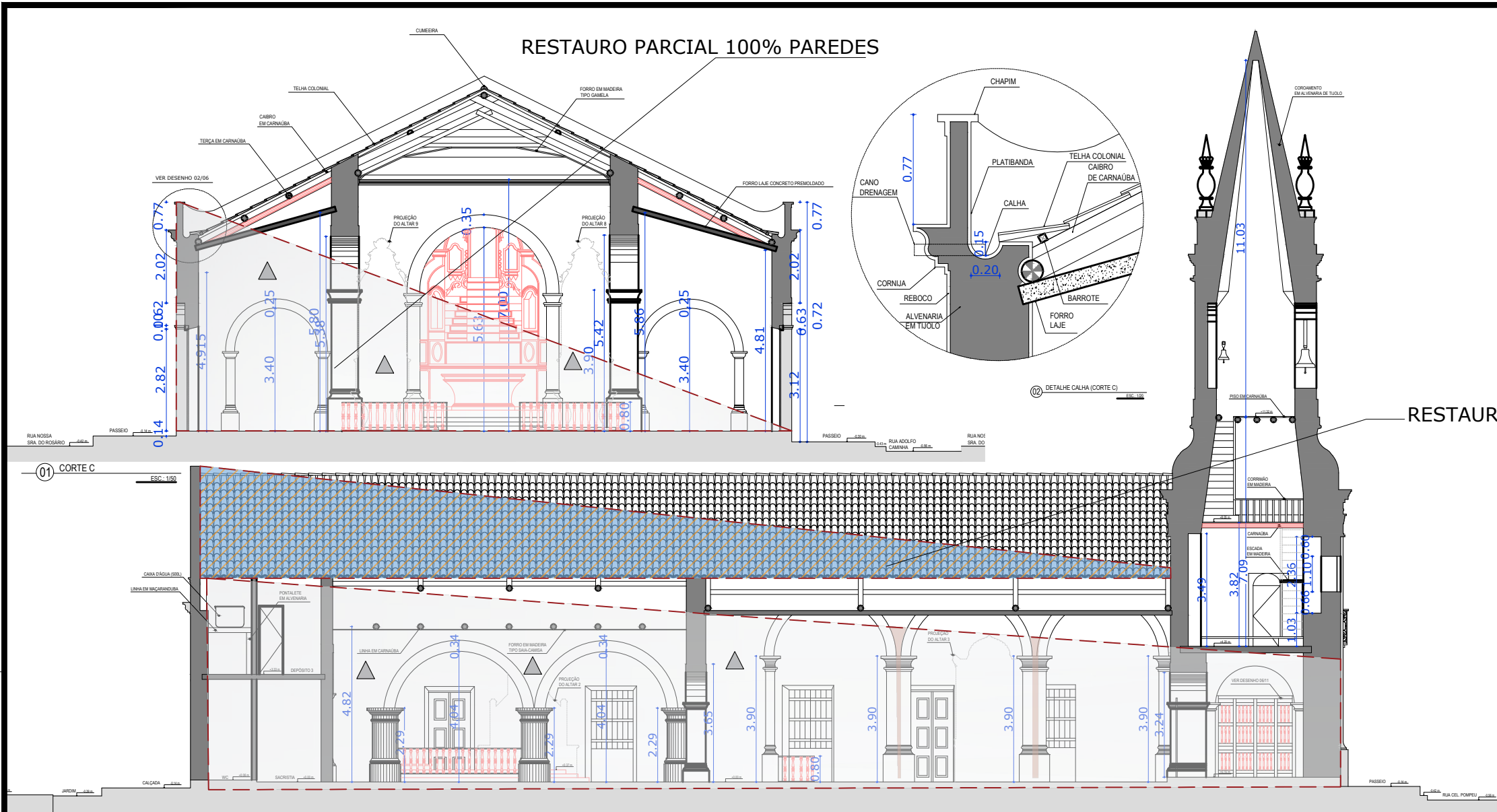

RESTAURO PÁRCIAL 50% DO TELHADO

LEGENDA

	RESTAURO PARCIAL JANELAS 50%
	RESTAURO PARCIAL PAREDES 100%
	RESTAURO PARCIAL PORTAS 100%
	RESTAURO PARCIAL TELHADO 50%

NOTAS

01. Todas as medidas deste documento estão em metro.

02. Para chamadas de cortes e detalhamentos seguir o padrão:

Indica o número do desenho _____
 Indica o número da prancha onde está o desenho acima

Indica o número do desenho _____
 Indica o número da prancha onde está o desenho acima

03. Conferir escalas indicadas no desenho

- Este projeto foi elaborado com base em levantamento arquitetônico fornecido pela Prefeitura Municipal do Aracati. Tal levantamento, portanto, não é de responsabilidade técnica do arquiteto projetista.

- Este projeto foi elaborado com base em levantamento arquitetônico fornecido pela Prefeitura Municipal do Aracati. Tal levantamento, portanto, não é de responsabilidade técnica do arquiteto projetista nem do desenhista.

REV.	DESCRIÇÃO	DESENHO	DATA	PROJ.	APROV.

<p>PREFEITURA DO ARACATI ALEGRIA DE SER ARACATIENSE</p>	PROJETO: CONSERVAÇÃO E RESTAURO PARCIAL DA IGREJA N.S DO ROSÁRIO DOS HOMENS PRETOS ARQUITETO: PEDRO ELIAS CARVALHO DE OLIVEIRA SECRETARIA: SEINFRA	DESENHO: VICTOR SOUSA CRT 02 - 045.832.245-83 ENGENHEIRO: THIAGO P. GOMES	PRANCHA: 06/13
	LOCAL: CENTRO, ARACATI/CE CEP: 62.800-000	DATA: NOV 2023	ESCALA: INDICADA

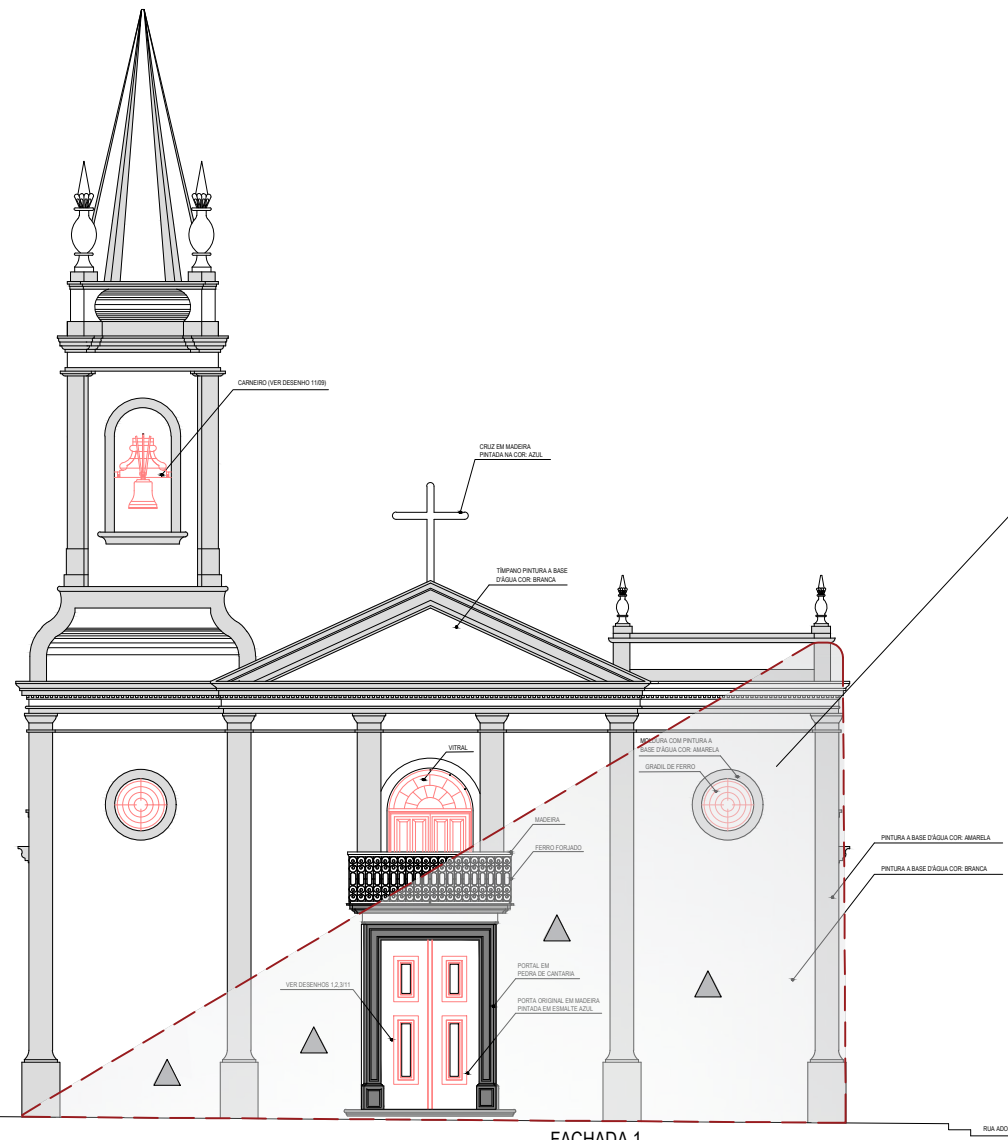

RESTAURO PARCIAL 100% PAREDES

01 FACHADA 1 ESC. 1:50

FACHADA 1

RESTAURO PÁRCIAL 50% DO TELHADO

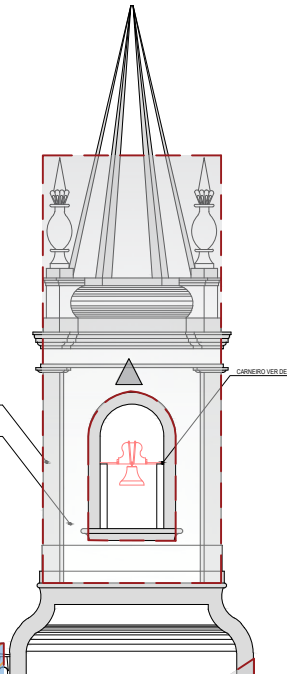

RESTAURO PARCIAL 100% PAREDES

02 FACHADA 2 ESC. 1:50

LEGENDA

	RESTAURO PARCIAL JANELAS 50%
	RESTAURO PARCIAL PAREDES 100%
	RESTAURO PARCIAL PORTAS 100%
	RESTAURO PARCIAL TELHADO 50%

NOTAS

01. Todas as medidas deste documento estão em metro.

02. Para chamadas de cortes e detalhamentos seguir o padrão:

Indica o número do desenho

Indica o número da prancha onde está o desenho acima

Indica o número do desenho

Indica o número da prancha onde está o desenho acima

03. Conferir escalas indicadas no desenho

- Este projeto foi elaborado com base em levantamento arquitetônico fornecido pela Prefeitura Municipal do Aracati. Tal levantamento, portanto, não é de responsabilidade técnica do arquiteto projetista.

- Este projeto foi elaborado com base em levantamento arquitetônico fornecido pela Prefeitura Municipal do Aracati. Tal levantamento, portanto, não é de responsabilidade técnica do arquiteto projetista nem do desenhista.

REV.	DESCRIÇÃO	DESENHO	DATA	PROJ.	APROV.

<p>PREFEITURA DO ARACATI ALEGRIA DE SER ARACATIENSE</p>	<p>PROJETO: CONSERVAÇÃO E RESTAURO PARCIAL DA IGREJA N.S DO ROSÁRIO DOS HOMENS PRETOS</p> <p>ARQUITETO: PEDRO ELIAS CARVALHO DE OLIVEIRA</p> <p>SECRETARIA: SEINFRA</p>	<p>DESENHO: VICTOR SOUSA CRT 02 - 045.832.245-83</p> <p>ENGENHEIRO: THIAGO P. GOMES</p>	<p>PRANCHA: FACHADA 01 FACHADA 02</p> <p>07/13</p>
	<p>LOCAL: CENTRO, ARACATI/CE</p> <p>CEP: 62.800-000</p>	<p>DATA: NOV 2023</p> <p>ESCALA: INDICADA</p>	<p> </p>



RESTAURO PARCIAL 100% PAREDES

RESTAURO PARCIAL 100% PAREDES

RESTAURO PARCIAL 50% DO TELHADO

LEGENDA

	RESTAURO PARCIAL JANELAS 50%
	RESTAURO PARCIAL PAREDES 100%
	RESTAURO PARCIAL PORTAS 100%
	RESTAURO PARCIAL TELHADO 50%

NOTAS

01. Todas as medidas deste documento estão em metro.

02. Para chamadas de cortes e detalhamentos seguir o padrão:

Indica o número do desenho _____

Indica o número da prancha onde está o desenho acima

Indica o número do desenho _____

Indica o número da prancha onde está o desenho acima

03. Conferir escalas indicadas no desenho

- Este projeto foi elaborado com base em levantamento arquitetônico fornecido pela Prefeitura Municipal do Aracati. Tal levantamento, portanto, não é de responsabilidade técnica do arquiteto projetista.

- Este projeto foi elaborado com base em levantamento arquitetônico fornecido pela Prefeitura Municipal do Aracati. Tal levantamento, portanto, não é de responsabilidade técnica do arquiteto projetista nem do desenhista.

REV.	DESCRIÇÃO	DESENHO	DATA	PROJ.	APROV.

02 FACHADA 4 ESC. 1/50

01 FACHADA 3 ESC. 1/50

<p>PREFEITURA DO ARACATI ALEGRIA DE SER ARACATIENSE</p>	<p>PROJETO: CONSERVAÇÃO E RESTAURO PARCIAL DA IGREJA N.S DO ROSÁRIO DOS HOMENS PRETOS</p>	<p>PRANCHA:</p>
	<p>ARQUITETO: PEDRO ELIAS CARVALHO DE OLIVEIRA</p> <p>SECRETARIA: SEINFRA</p> <p>LOCAL: CENTRO, ARACATI/CE</p>	<p>DESENHO: VICTOR SOUSA CRT 02 - 045.832.245-83</p> <p>ENGENHEIRO: THIAGO P. GOMES</p> <p>CEP: 62.800-000</p>
<p>DATA: NOV 2023</p>		<p>ESCALA: INDICADA</p>

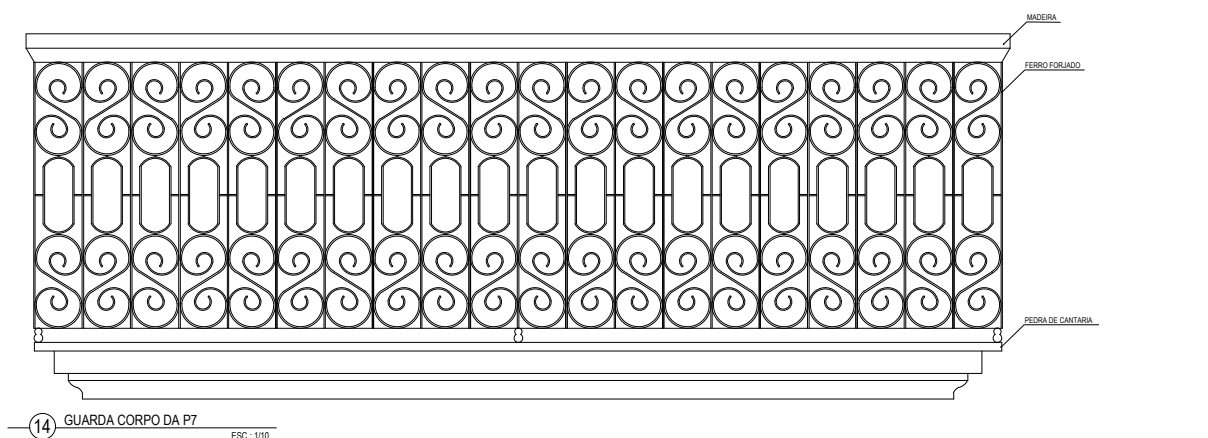
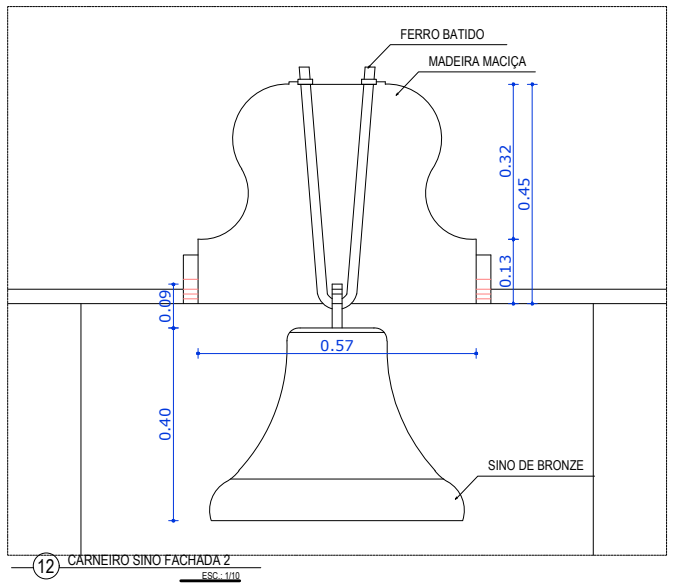
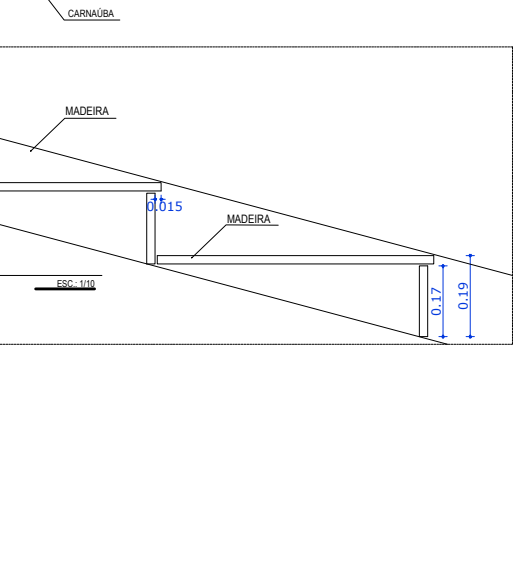
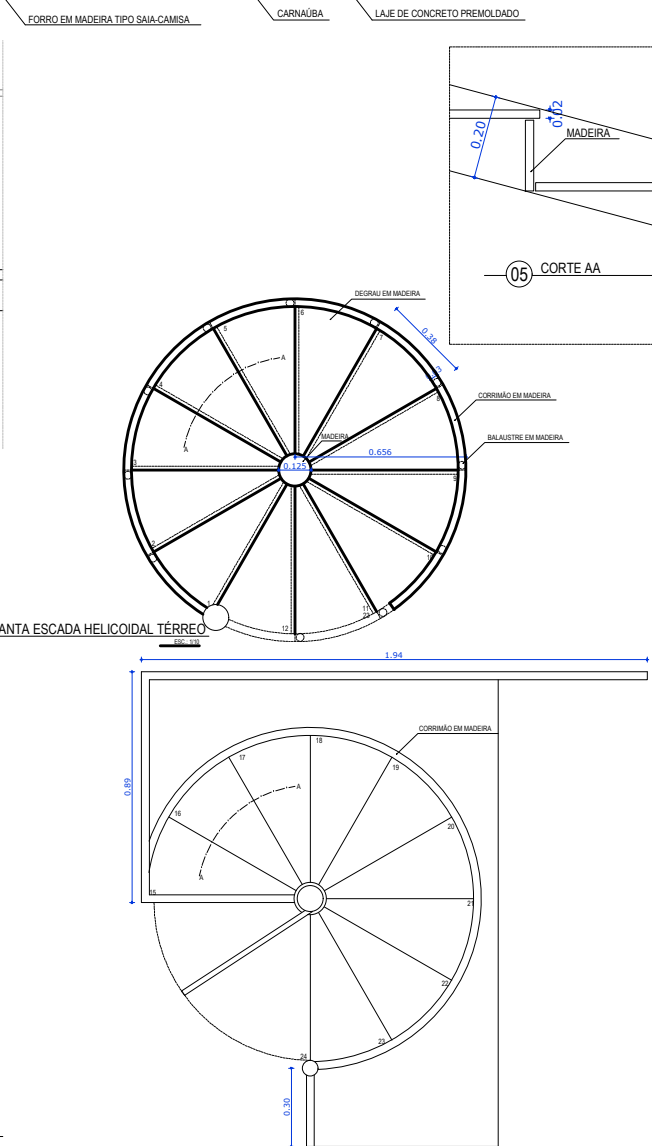
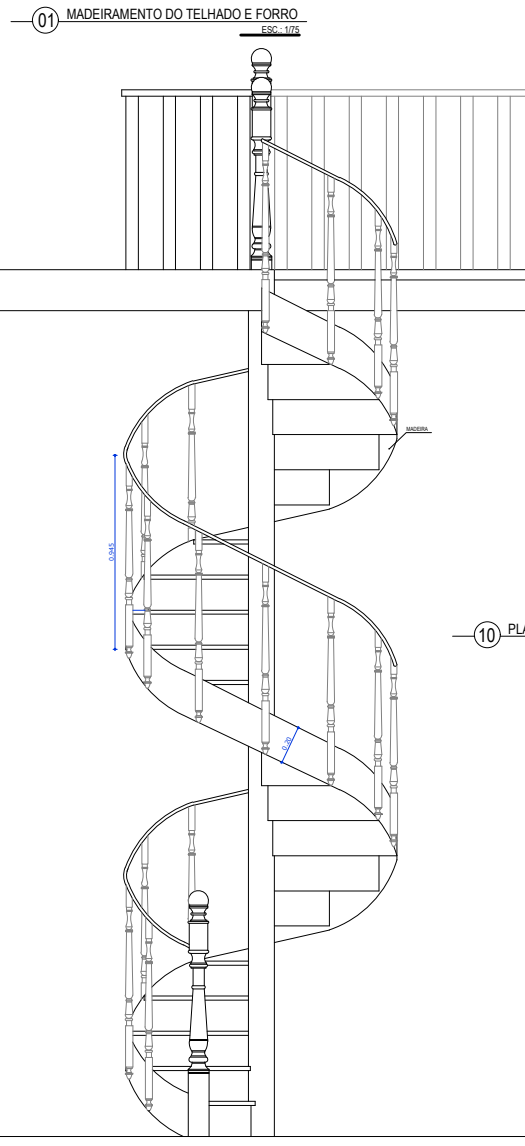
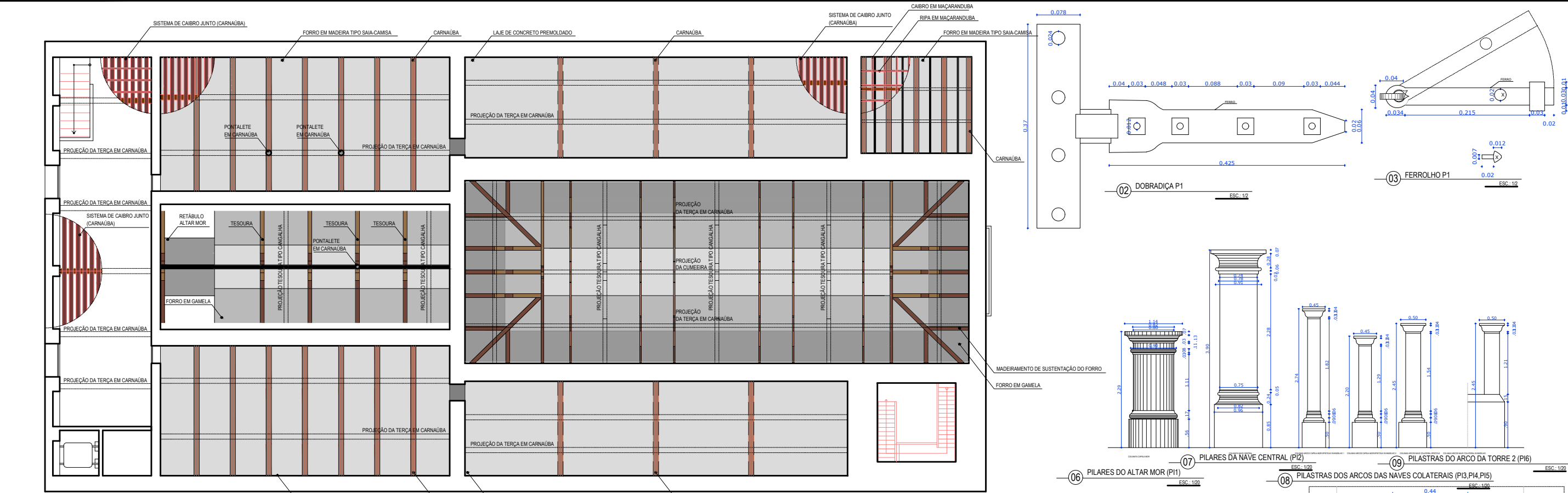

NOTAS

01. Todas as medidas deste documento estão em metro.

02. Para chamadas de cortes e detalhamentos seguir o padrão:

Indica o número do desenho.

Indica o número da prancha onde está o desenho acima.

Indica o número do desenho.

Indica o número da prancha onde está o desenho acima.

03. Conferir escalas indicadas no desenho.

- Este projeto foi elaborado com base em levantamento arquitetônico fornecido pela Prefeitura Municipal do Aracati. Tal levantamento, portanto, não é de responsabilidade técnica do arquiteto projetista.

- Este projeto foi elaborado com base em levantamento arquitetônico fornecido pela Prefeitura Municipal do Aracati. Tal levantamento, portanto, não é de responsabilidade técnica do arquiteto projetista nem do desenhista.

REV.	DESCRIÇÃO	DESENHO	DATA	PROJ.	APROV.

PREFEITURA DO ARACATI
 ALEGRIA DE SER ARACATENSE

PROJETO: CONSERVAÇÃO E RESTAURO PARCIAL DA IGREJA N.S DO ROSÁRIO DOS HOMENS PRETOS
 ARQUITETO: PEDRO ELIAS CARVALHO DE OLIVEIRA
 SECRETARIA: SEINFRA

DESENHO: VICTOR SOUSA CRT 02 - 045.832.245-83
 ENGENHEIRO: THIAGO P. GOMES

LOCAL: CENTRO, ARACATI/CE
 CEP: 62.800-000

PRANCHA: DETALHAMENTO
09/13

DATA: NOV 2023
 ESCALA: 1:50

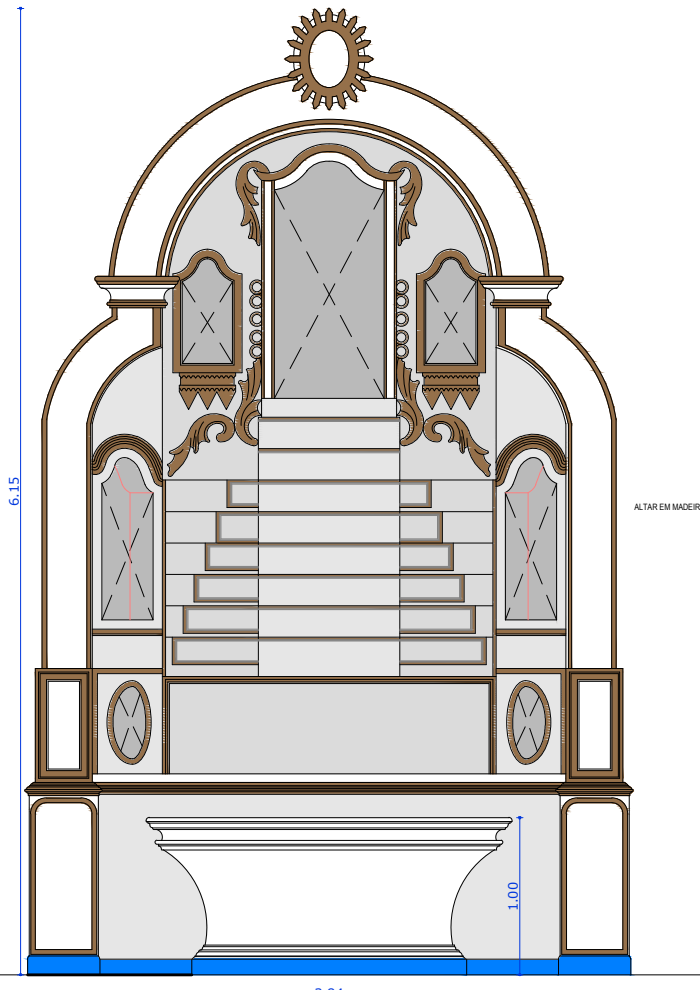

01 VISTA ALTAR MOR (A1) ESC.: 1/20

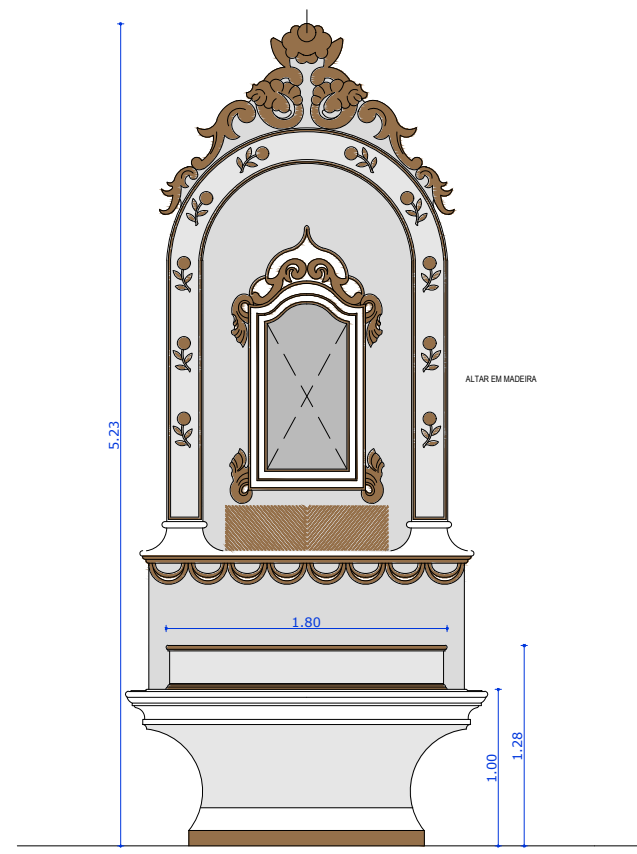

02 VISTA ALTAR N. SENHORA DO CARMO / DE FÁTIMA (A8,A9) ESC.: 1/20

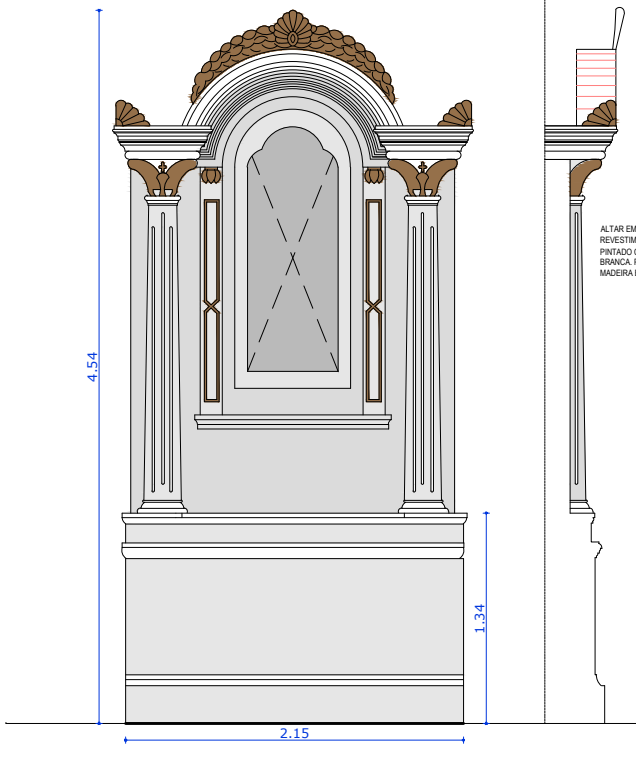

03 VISTA FROTA / LATERAL ALTAR SANTA EDWIGES / SÃO JOSÉ (A6,A3) ESC.: 1/20

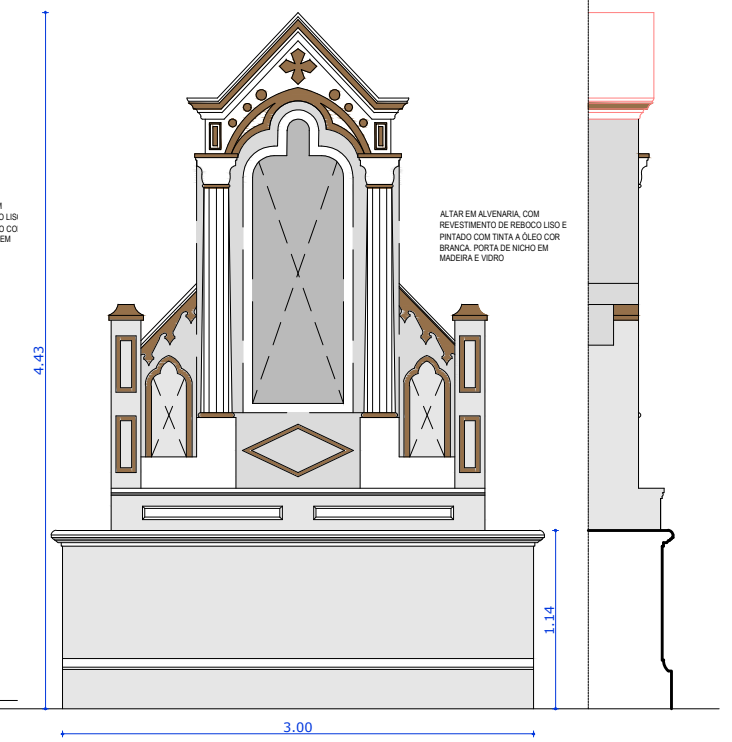

04 VISTA FROTA / LATERAL ALTAR SANTA TEREZINHA / SAGRADO CORAÇÃO (A2,A5) ESC.: 1/20

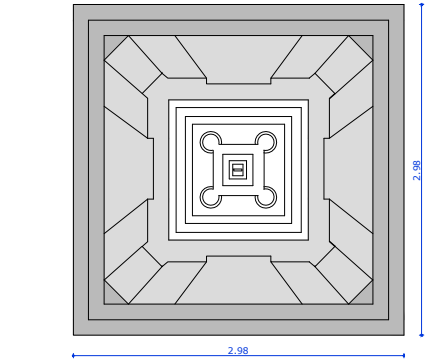
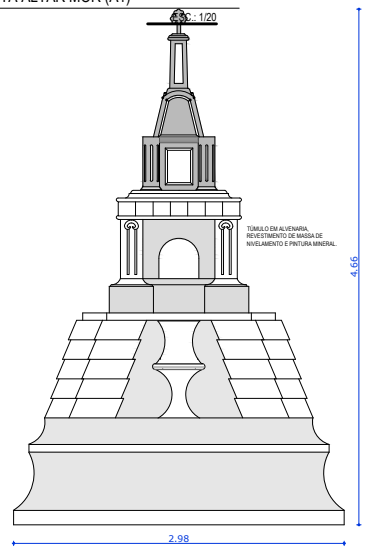

05 VISTA FROTA / SUPERIOR TÚMULO MOSENHOR BRUNO ESC.: 1/20

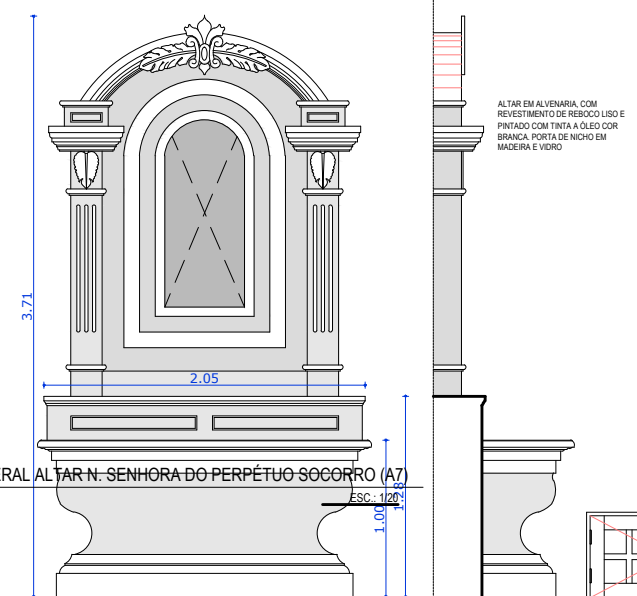

06 VISTA FROTA / LATERAL ALTAR N. SENHORA DO PERPÉTUO SOCORRO (A7) ESC.: 1/20

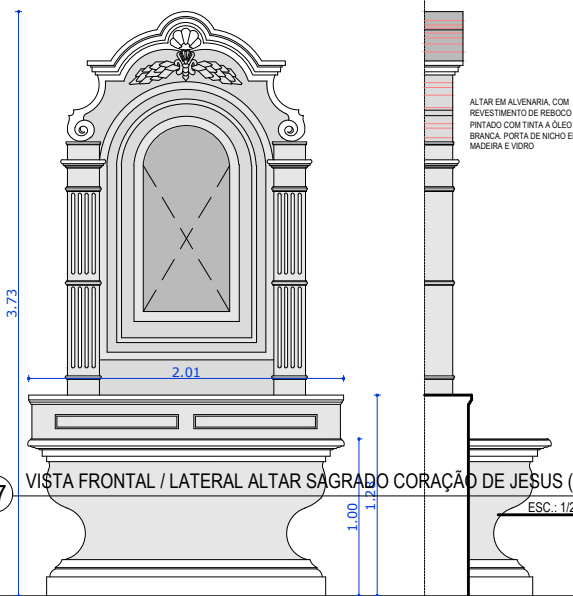

07 VISTA FROTA / LATERAL ALTAR SAGRADO CORAÇÃO DE JESUS (A4) ESC.: 1/20

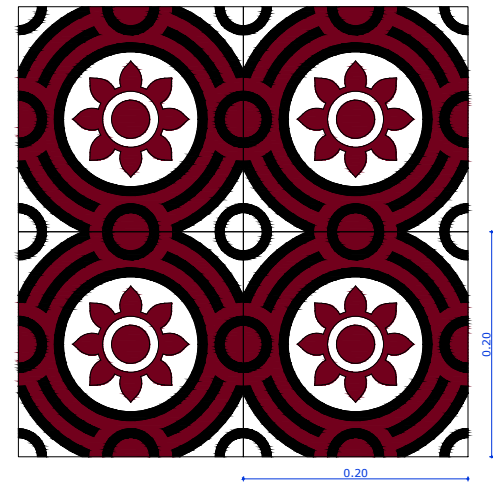

08 VISTA COMPOSIÇÃO LADRILHO HIDRÁULICO TIPO 1 - 4 PEÇAS ESC.: 1/2

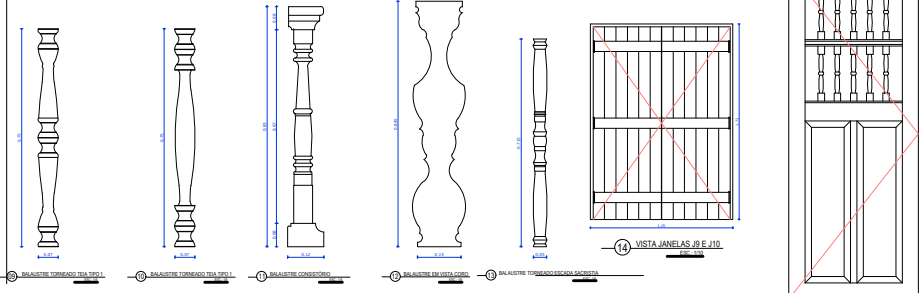

09 VISTA JANELAS (E1,E2) ESC.: 1/20

16 VISTA PORTAS P17 E P18 ESC.: 1/10

NOTAS
 01. Todas as medidas deste documento estão em metro.
 02. Para chamadas de cortes e detalhamentos seguir o padrão:
 Indica o número do desenho:
 Indica o número da prancha onde está o desenho acima:
 Indica o número do desenho:
 Indica o número da prancha onde está o desenho acima:
 03. Confeccionar escadas indicadas no desenho.
 Este projeto foi elaborado com base em levantamento arquitetônico fornecido pela Prefeitura Municipal do Aracati. Tal levantamento, portanto, não é de responsabilidade técnica do arquiteto projetista.
 Este projeto foi elaborado com base em levantamento arquitetônico fornecido pela Prefeitura Municipal do Aracati. Tal levantamento, portanto, não é de responsabilidade técnica do arquiteto projetista nem do desenhista.

<p>PREFEITURA DO ARACATI ALEGRIA DE SER ARACATIENSE</p>	PROJETO: CONSERVAÇÃO E RESTAURO PARCIAL DA IGREJA N.S DO ROSÁRIO DOS HOMENS PRETOS ARQUITETO: PEDRO ELIAS CARVALHO DE OLIVEIRA SECRETARIA: SEINFRA	DESENHO: VICTOR SOUSA CRT 02 - 045.832.245-83 ENGENHEIRO: THIAGO P. GOMES	PRANCHA: VISTAS DAS JANELAS 10/13
	LOCAL: CENTRO, ARACATI/CE	CEP: 62.800-000	DATA: NOV 2023

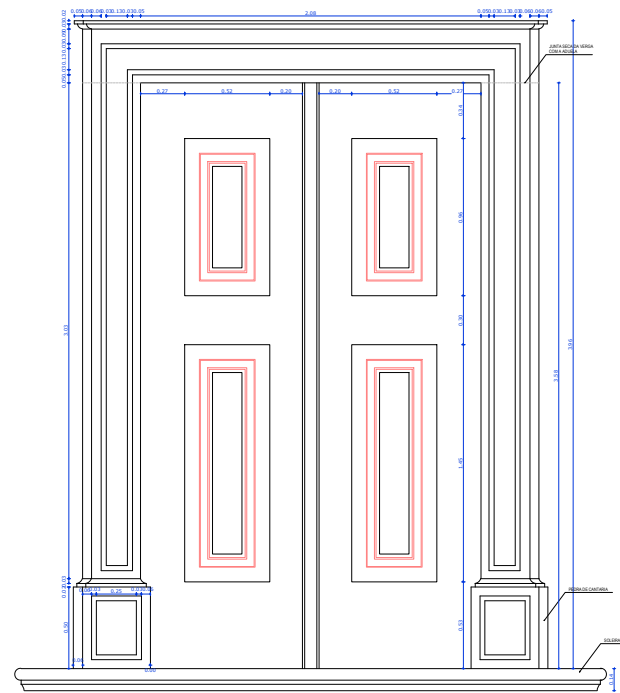

01 VISTA PORTA P1 (ORIGINAL)
ESC.: 1/10

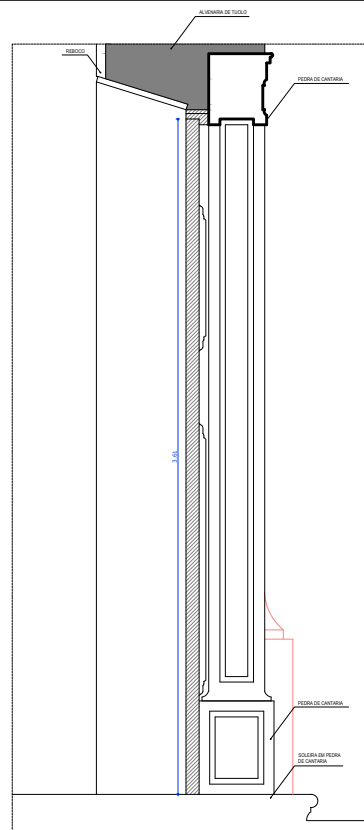

02 SEÇÃO VERTICAL PORTA P1 (ORIGINAL)
ESC.: 1/10

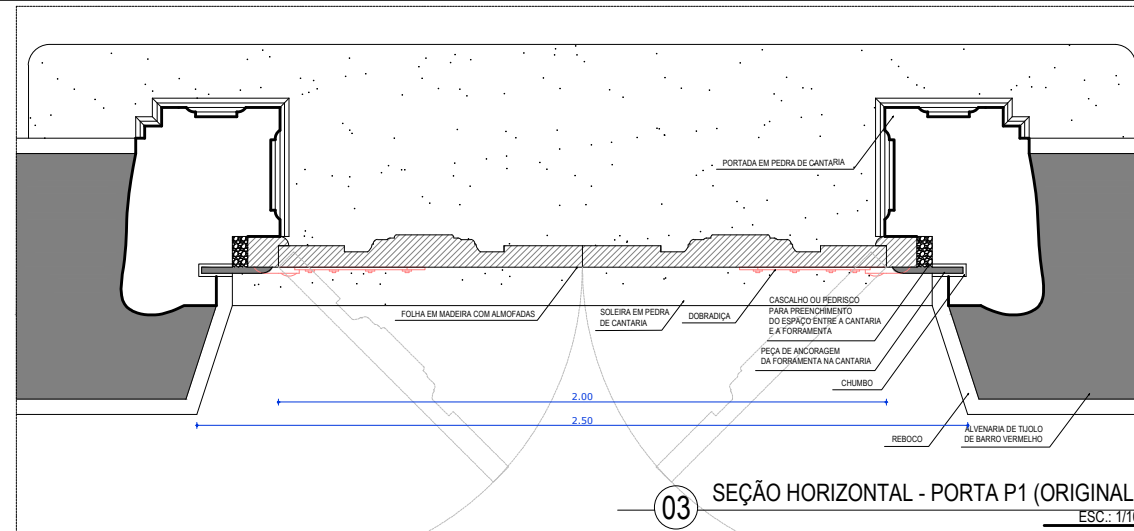

03 SEÇÃO HORIZONTAL - PORTA P1 (ORIGINAL)
ESC.: 1/10

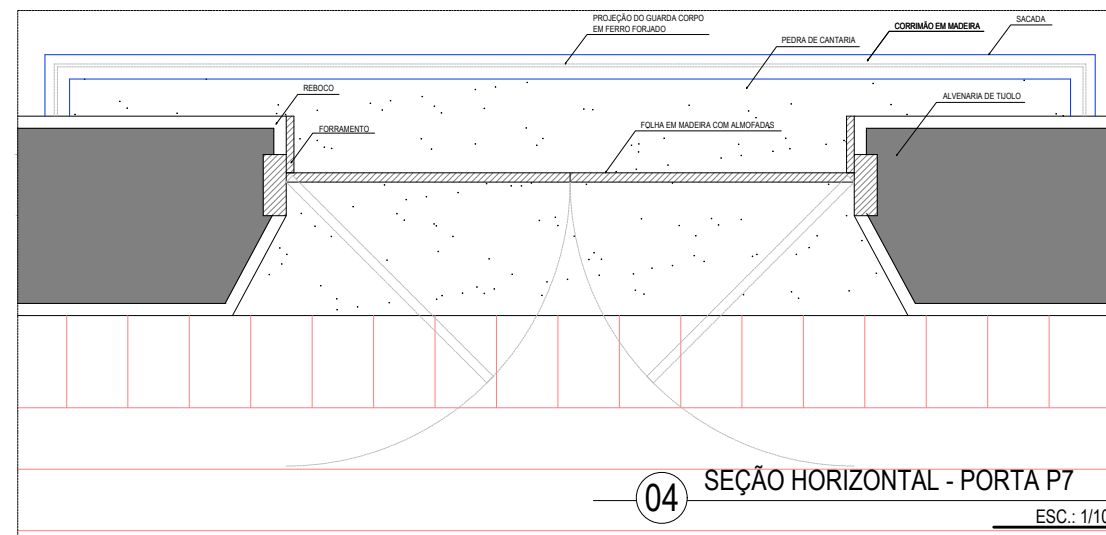

04 SEÇÃO HORIZONTAL - PORTA P7
ESC.: 1/10

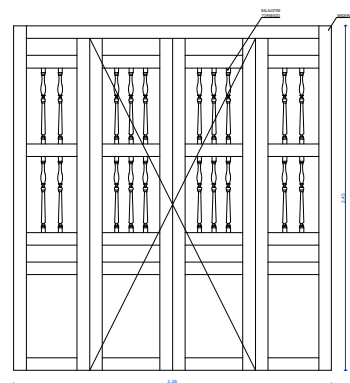

05 BIOMBO 2
ESC.: 1/10

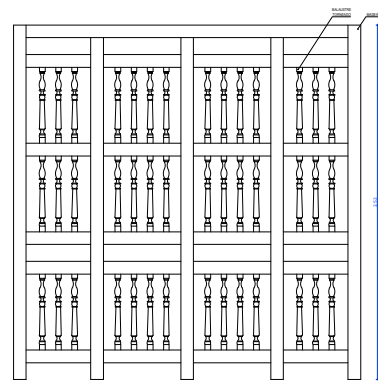

06 BIOMBO 1
ESC.: 1/10

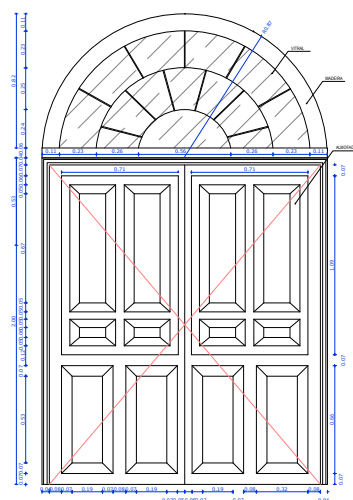

07 VISTA PORTA P7
ESC.: 1/10

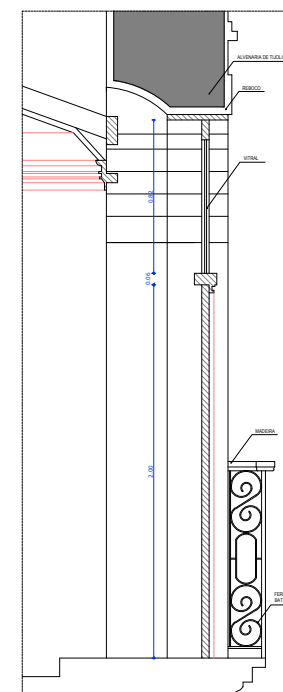

08 SEÇÃO VERTICAL PORTA P7
ESC.: 1/10

NOTAS

01. Todas as medidas deste documento estão em metro.

02. Para chamadas de cortes e detalhes seguir o padrão:

Indica o número do desenho

Indica o número da prancha onde está o desenho acima

Indica o número do desenho

Indica o número da prancha onde está o desenho acima

03. Conferir escalas indicadas no desenho

- Este projeto foi elaborado com base em levantamento arquitetônico fornecido pela Prefeitura Municipal do Aracati. Tal levantamento, portanto, não é de responsabilidade técnica do arquiteto projetista.

- Este projeto foi elaborado com base em levantamento arquitetônico fornecido pela Prefeitura Municipal do Aracati. Tal levantamento, portanto, não é de responsabilidade técnica do arquiteto projetista nem do desenhista.

<p>PREFEITURA DO ARACATI ALEGRIA DE SER ARACATIENSE</p>	<p>PROJETO: CONSERVAÇÃO E RESTAURO PARCIAL DA IGREJA N.S DO ROSÁRIO DOS HOMENS PRETOS</p>	<p>DESENHO: VICTOR SOUSA CRT 02 - 045.832.245-83</p>	<p>PRANCHA: 12/13</p>
	<p>ARQUITETO: PEDRO ELIAS CARVALHO DE OLIVEIRA</p> <p>SECRETARIA: SEINFRA</p>	<p>ENGENHEIRO: THIAGO P. GOMES</p>	
<p>LOCAL: CENTRO, ARACATI/CE</p>	<p>CEP: 62.800-000</p>	<p>DATA: NOV 2023</p>	<p>ESCALA: INDICADA</p>

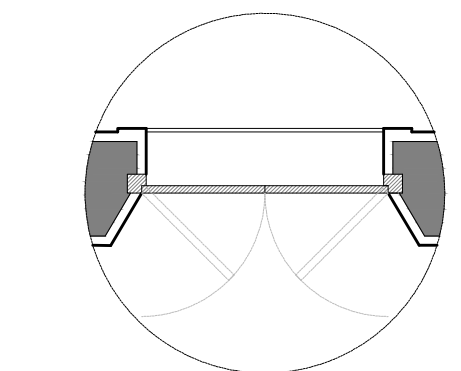
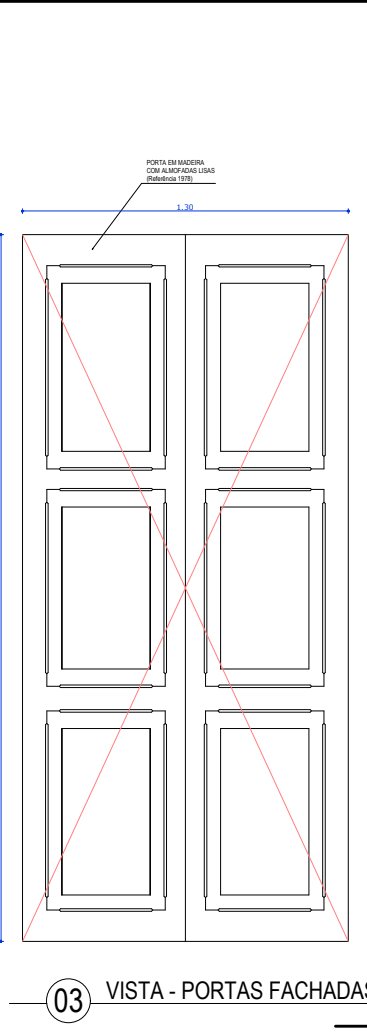
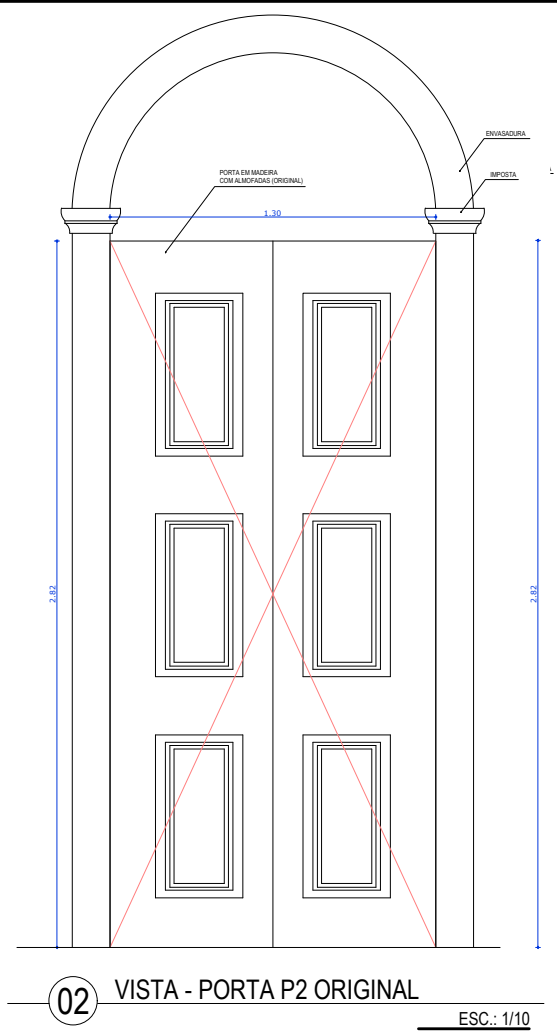
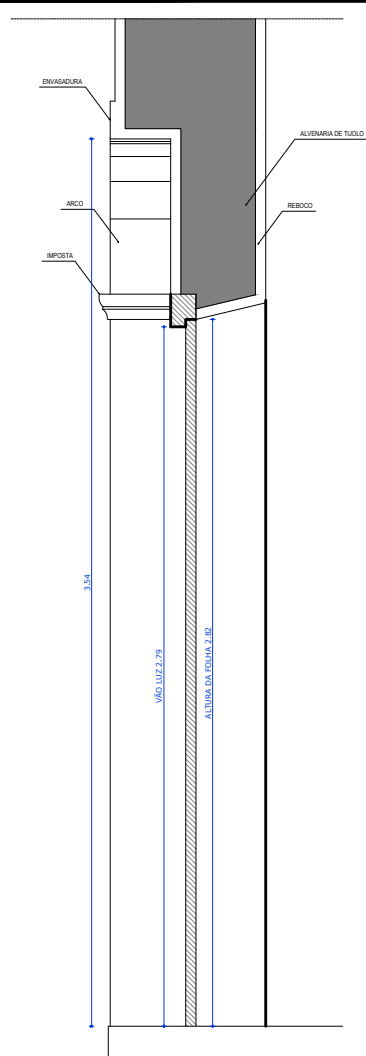

04 SEÇÃO HORIZONTAL - PORTAS FACHADAS F2 E F4
ESC.: 1/10

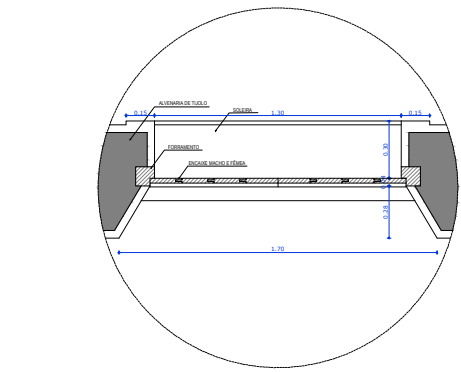

05 SEÇÃO HORIZONTAL - JANELAS DAS FACHADAS F2 E F4
ESC.: 1/10

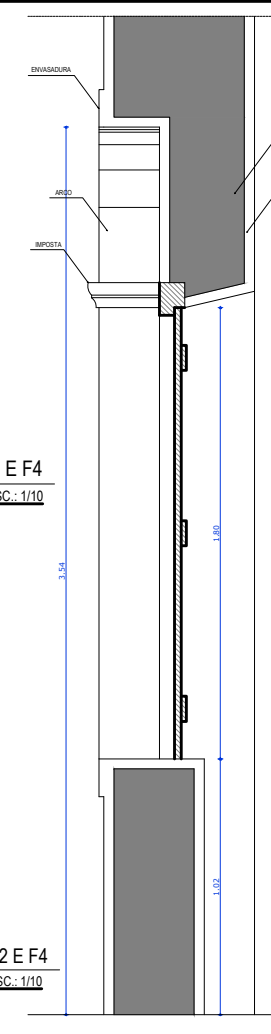

06 SEÇÃO VERTICAL - JANELAS DAS FACHADAS F2 E F4
ESC.: 1/10

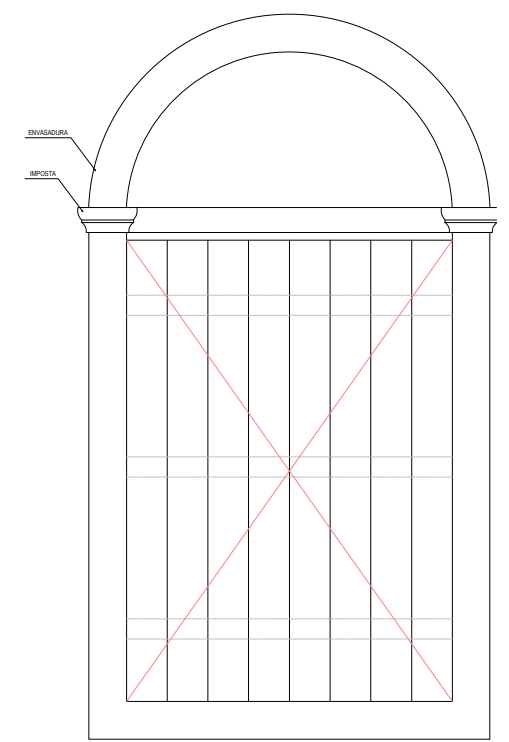

07 VISTA - JANELAS FACHADAS F2 E F4
ESC.: 1/10

01 SEÇÃO VERTICAL - PORTAS FACHADAS F2 E F4
ESC.: 1/10

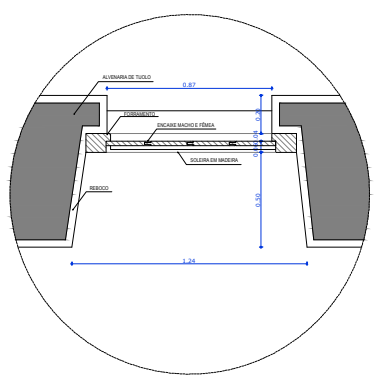

08 SEÇÃO HORIZONTAL - PORTA P8
ESC.: 1/10

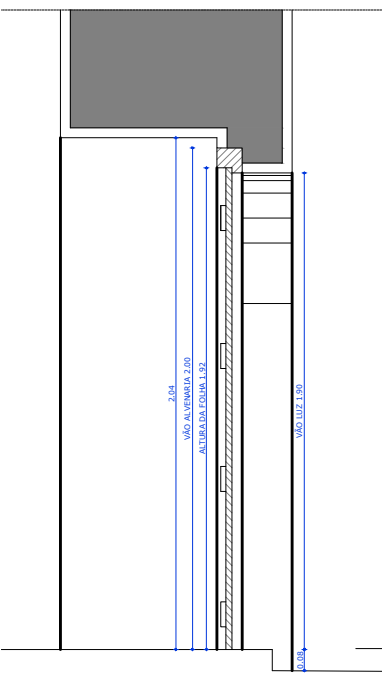

09 SEÇÃO VERTICAL - PORTA P8
ESC.: 1/10

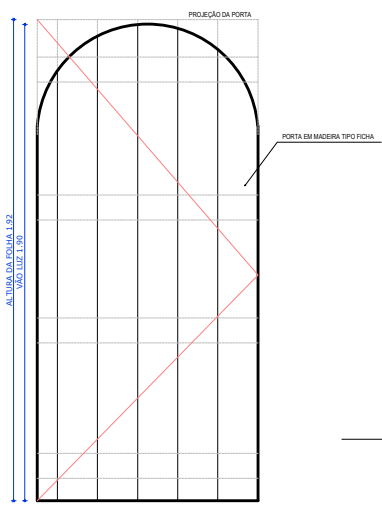

10 VISTA - PORTA P8
ESC.: 1/10

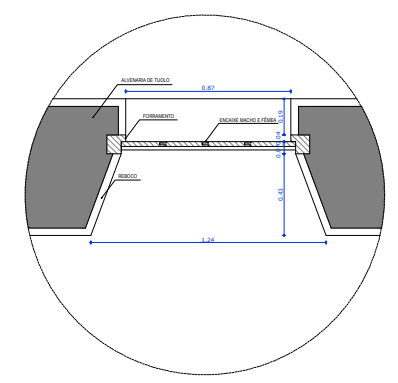

11 SEÇÃO HORIZONTAL - PORTA P9
ESC.: 1/10

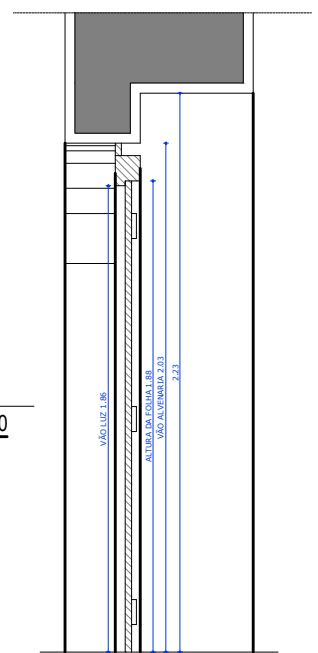

12 SEÇÃO VERTICAL - PORTA P9
ESC.: 1/10

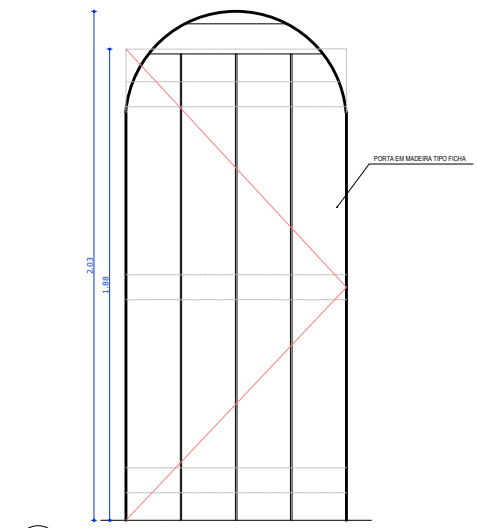

13 VISTA - PORTA P9
ESC.: 1/10

NOTAS
01. Todas as medidas deste documento estão em metro.
02. Para o chamadas do cortes e detalhamentos seguir o padrão:
Indica o número do desenho.
Indica o número da prancha onde está o desenho acima.
Indica o número do desenho.
Indica o número da prancha onde está o desenho acima.
03. Conferir escalas indicadas no desenho.
Este projeto foi elaborado com base em levantamento arquitetônico fornecido pela Prefeitura Municipal de Aracati. Tal levantamento, portanto, não é de responsabilidade técnica do arquiteto projetista.
Este projeto foi elaborado com base em levantamento arquitetônico fornecido pela Prefeitura Municipal de Aracati. Tal levantamento, portanto, não é de responsabilidade técnica do arquiteto projetista nem do desenhista.

<p>PREFEITURA DO ARACATI ALEGRIA DE SER ARACATIENSE</p>	<p>PROJETO: CONSERVAÇÃO E RESTAURO PARCIAL DA IGREJA N. S DO ROSÁRIO DOS HOMENS PRETOS</p>	<p>DESENHO: VICTOR SOUSA CRT 02 - 045.832.245-83</p>	<p>PRANCHA: VISTAS SEÇÕES 13/13</p>
	<p>ARQUITETO: PEDRO ELIAS CARVALHO DE OLIVEIRA</p>	<p>ENGENHEIRO: THIAGO P. GOMES</p>	
<p>SECRETARIA: SEINFRA</p>	<p>LOCAL: CENTRO, ARACATI/CE</p>	<p>CEP: 62.800-000</p>	<p>DATA: NOV 2023</p>
			<p>ESCALA: INDICADA</p>