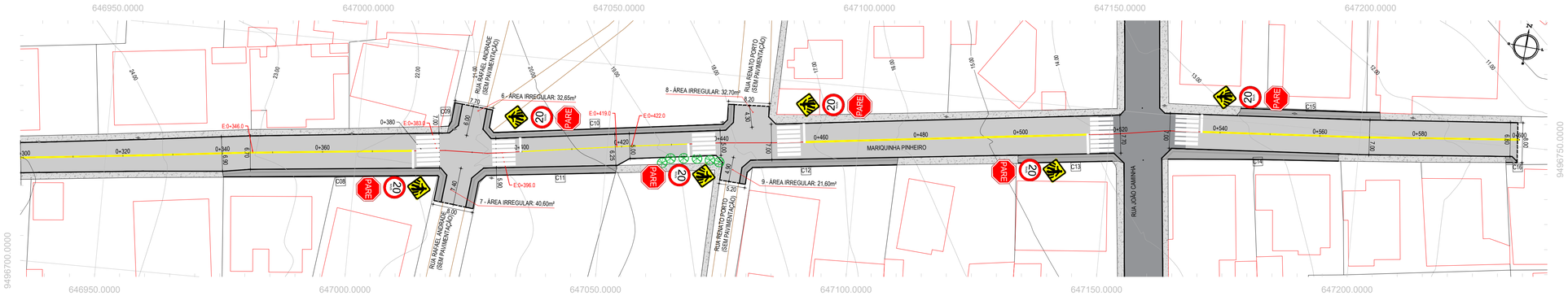

PLANTA BAIXA - RUA MARIQUINHA PINHEIRO - TRECHO 2
ESCALA: 1/500

PERFIL LONGITUDINAL - RUA MARIQUINHA PINHEIRO - TRECHO 2
ESCALA: H 1/500 | V 1/50

NOTAS

SISTEMA DE COORDENADAS - SIRGAS (SIRGAS 2000)
MERIDIANO CENTRAL - 39° W GR
PROJEÇÃO UNIVERSAL DE MERCATOR (UTM) - ZONA 24S

LEGENDA - EM PLANTA

- MEIO-FIO EXISTENTE
- CURVA DE NÍVEL
- MEIO-FIO PROJETADO
- POSTE
- CERCA
- ALINHAMENTO (ESTACAS)
- VIA SEM PAVIMENTO
- VEGETAÇÃO
- PAVIMENTAÇÃO ASFÁLTICA
- TRECHO PROJETADO EM BASE NOVA
- MURO
- EDIFICAÇÕES
- PASSEIO EXISTENTE
- RAMPA DE ACESSO
- PASSEIO C/ PISO TÁTIL

LEGENDA - EM PERFIL

- TERRENO NATURAL
- TERRENO PROJETADO

ÁREAS DOS PASSEIOS	
RUA MARIQUINHA PINHEIRO	
CÓD.	ÁREA (m²)
C08	73,30
C09	8,64
C10	68,86
C11	51,95
C12	50,06
C13	31,82
C14	60,43
C15	42,43

ASSINATURAS E APROVAÇÃO

PROJETISTA:
LEONARDO SILVEIRA LIMA
ENGENHEIRO CIVIL - RNP: 0601581067

PROPRIETÁRIO:

APROVAÇÃO

GEOPAC
RUA CALIXTO MACHADO, N.º 27 , SALA 04.
BAIRRO PIRES FAÇANHA | EUSÉBIO/CE
FONE: (85) 3241-3147 | EMAIL: GEOPAC@GEOPAC.COM.BR

PROPRIETÁRIO:
PREFEITURA MUNICIPAL DE ARACATI

OBRA:
PAVIMENTAÇÃO ASFÁLTICA EM DIVERSOS BAIRROS

PROJETO:
PROJETO DE PAVIMENTAÇÃO, URBANIZAÇÃO E SINALIZAÇÃO

IDENTIFICAÇÃO DOS DESENHOS:
01. PLANTA BAIXA
02. PERFIL LONGITUDINAL

LOCAL:	DATA:	PRANCHA:
MAJORLÂNDIA-ARACATI/CE	MAR/24	02-07
DESENHO:	ESCALA:	CONTROLE:
JV. XIMENES	INDICADA	ARCT 24.004