

01 FACHADA PRINCIPAL - 01  
ESCALA: 1:100

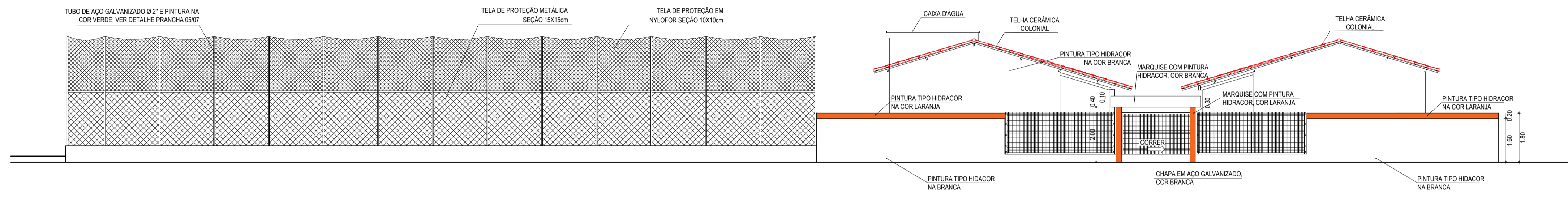

02 FACHADA PRINCIPAL COM MURO - 01  
ESCALA: 1:100

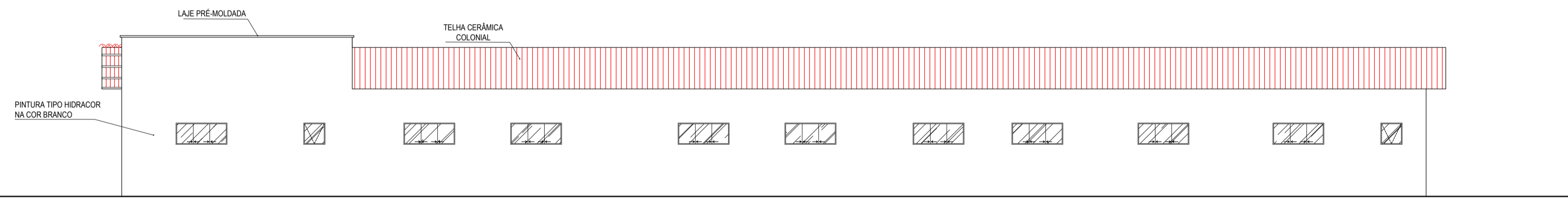

03 FACHADA 02  
ESCALA: 1:100

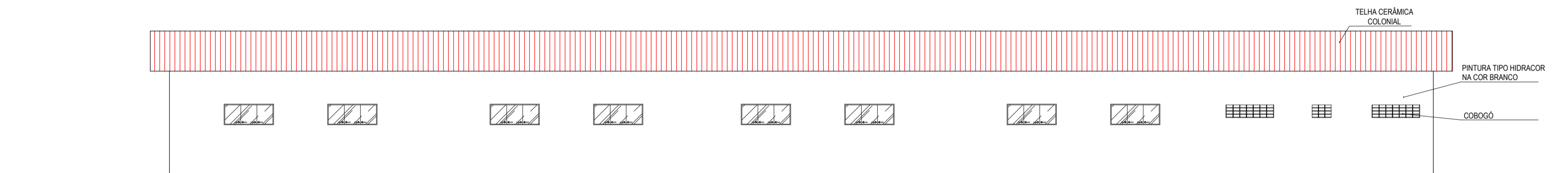

04 FACHADA 03  
ESCALA: 1:100

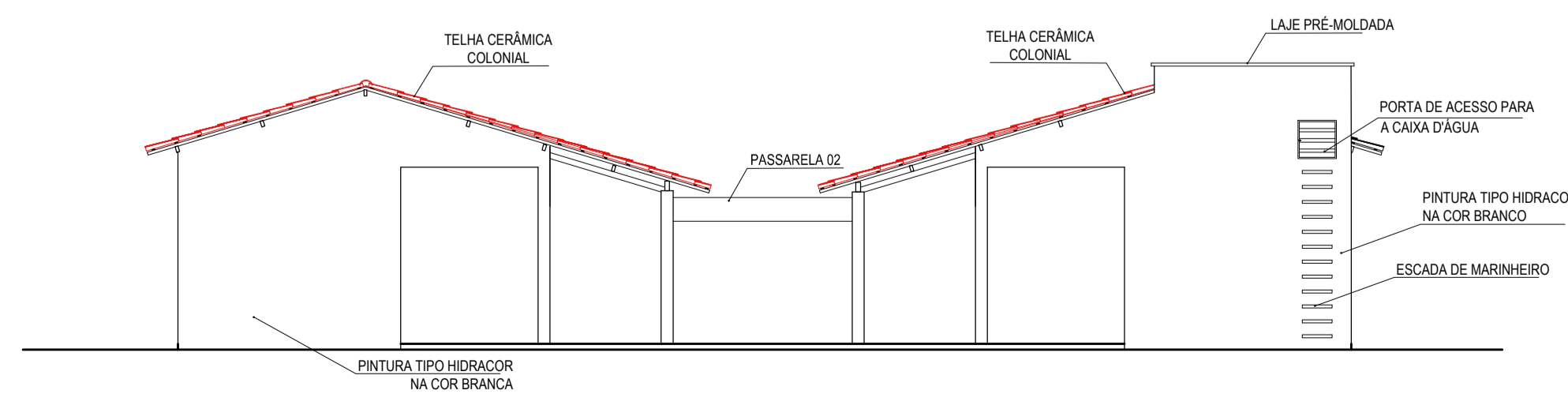

05 FACHADA 04  
ESCALA: 1:100

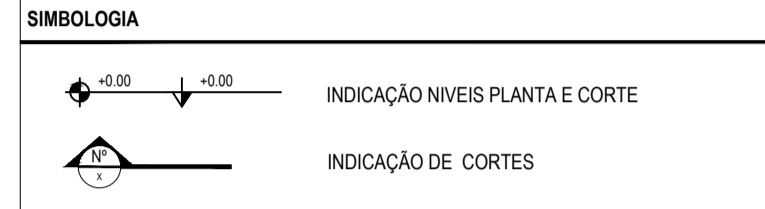
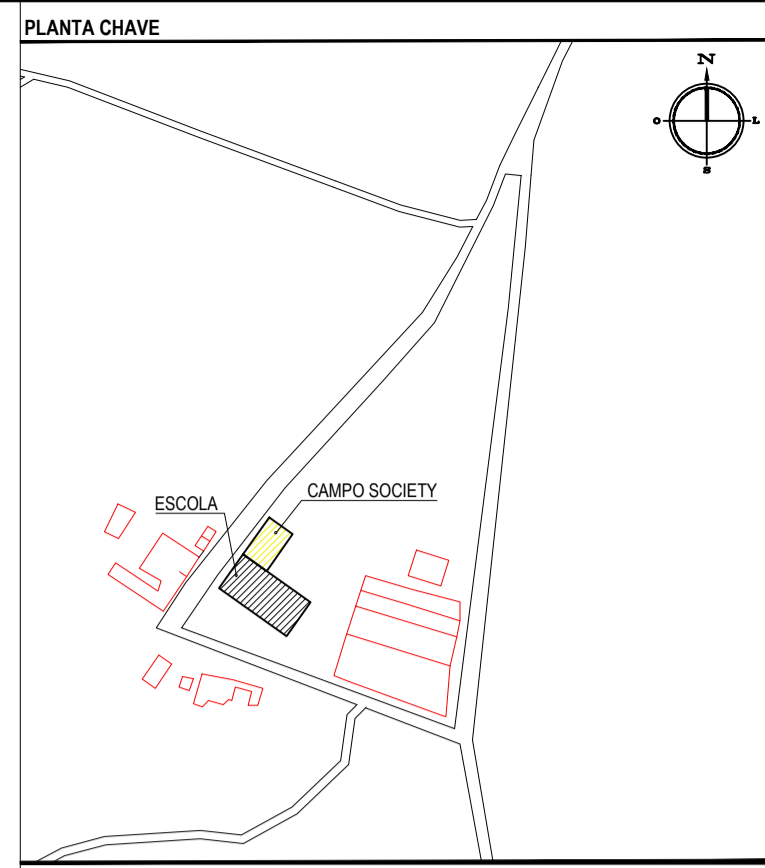

ASSINATURAS E APROVAÇÃO	
PROJETISTA	PROPRIETÁRIO
<p>GESSICA DA SILVA MATIAS ARQUITETA E URBANISTA - CAU/CE 190273-3</p>	
<p>APROVAÇÃO</p>	

**GEOPAC** AVENIDA PADRE ANTÔNIO TOMAS, N.º 2420, SALA 011  
BARRIO ASSOCIADA PORTALIZADA  
FONE: 85 3411.3147 | EMAIL: GEOPAC@GEOPAC.COM.BR

PROPRIETÁRIO: PREFEITURA MUNICIPAL DE ARACATI  
PROJETO: CONSTRUÇÃO DE ESCOLA DE 6 SALAS  
PROJETO ARQUITETÔNICO  
IDENTIFICAÇÃO DOS DESENHOS:  
01. FACHADA PRINCIPAL - 01  
02. FACHADA PRINCIPAL COM MURO - 01  
03. FACHADA 02  
04. FACHADA 03  
05. FACHADA 04  
LOCAL: VILA SÃO JOSÉ - ARACATI  
RESERVADO: GUSTAVO MATOS  
INDICADA: 2018-08 ARQ. ESCOLA SÃO JOSÉ, BWC

DATA: MARÇO/2018  
PRONCHER: 05/06