

1 CORTE A-A
1:50

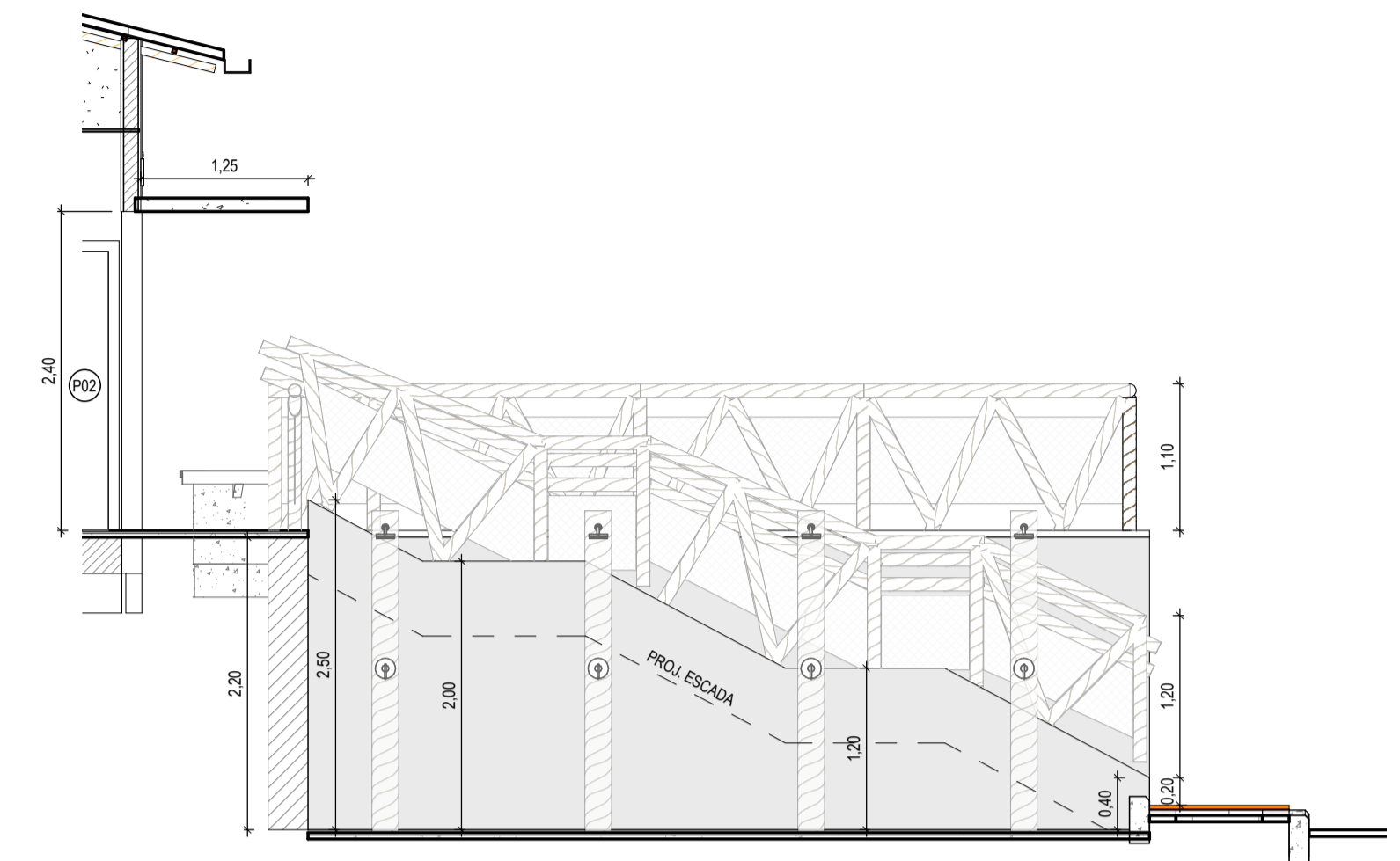

4 CORTE D-D
1:50

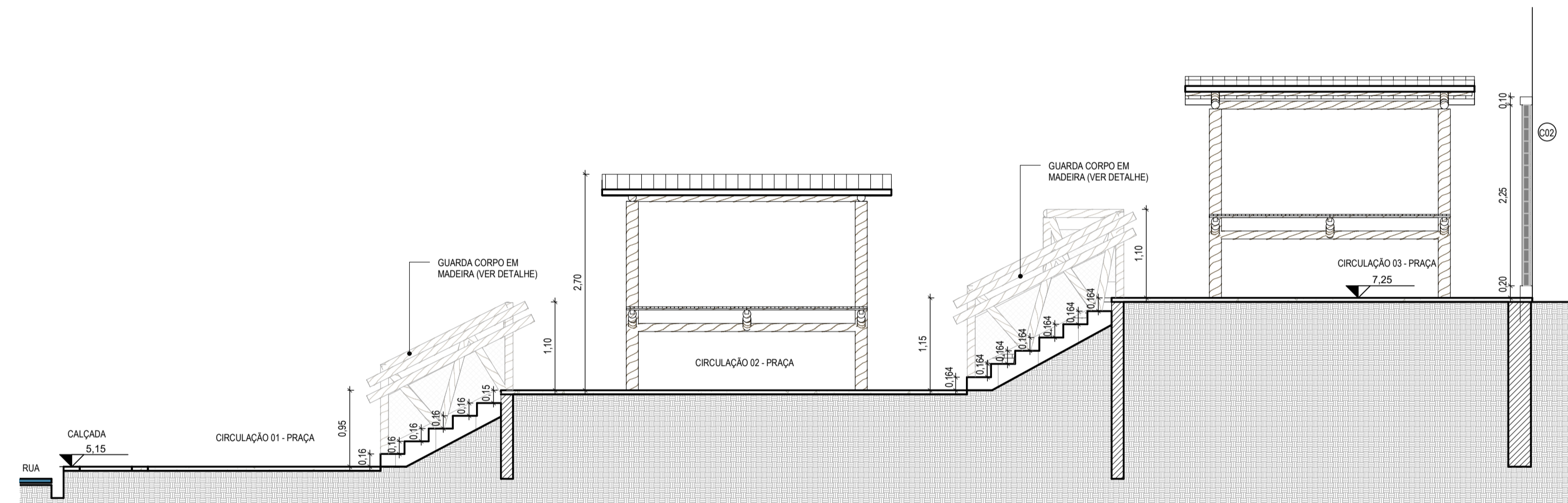

2 CORTE B-B
1:50

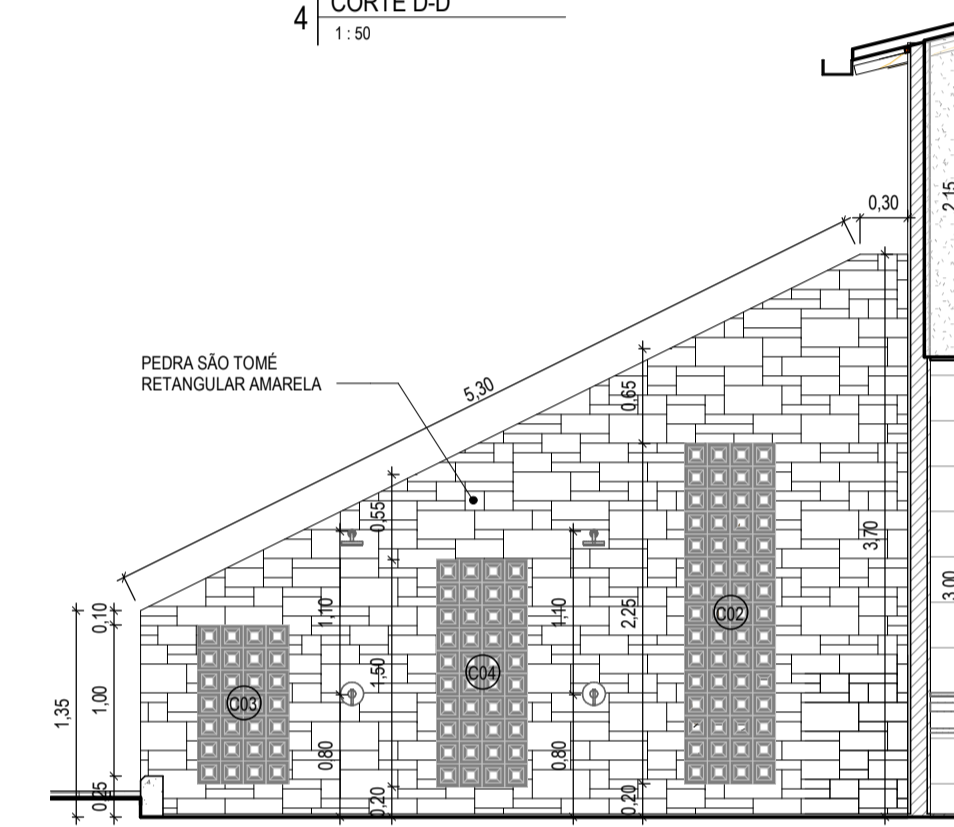

5 VISTA (DETALHE) - CHUVEIRÃO
1:50

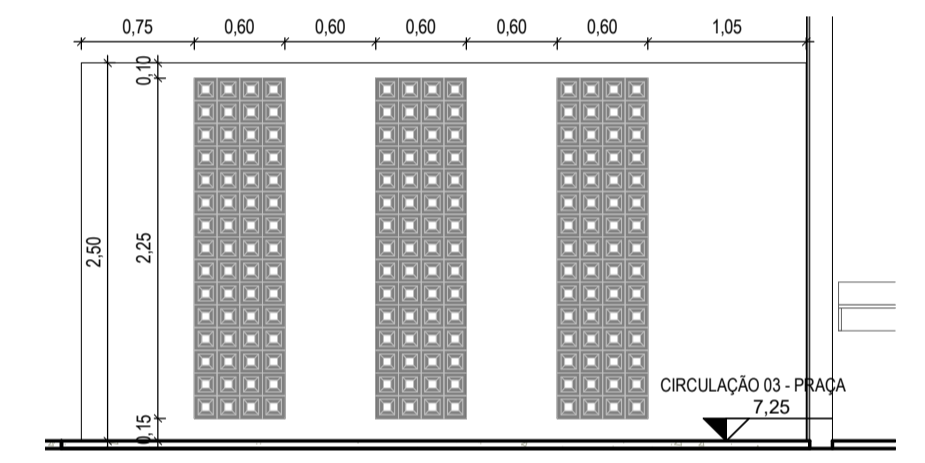

6 VISTA 02 (DETALHE) - CHUVEIRÃO
1:50

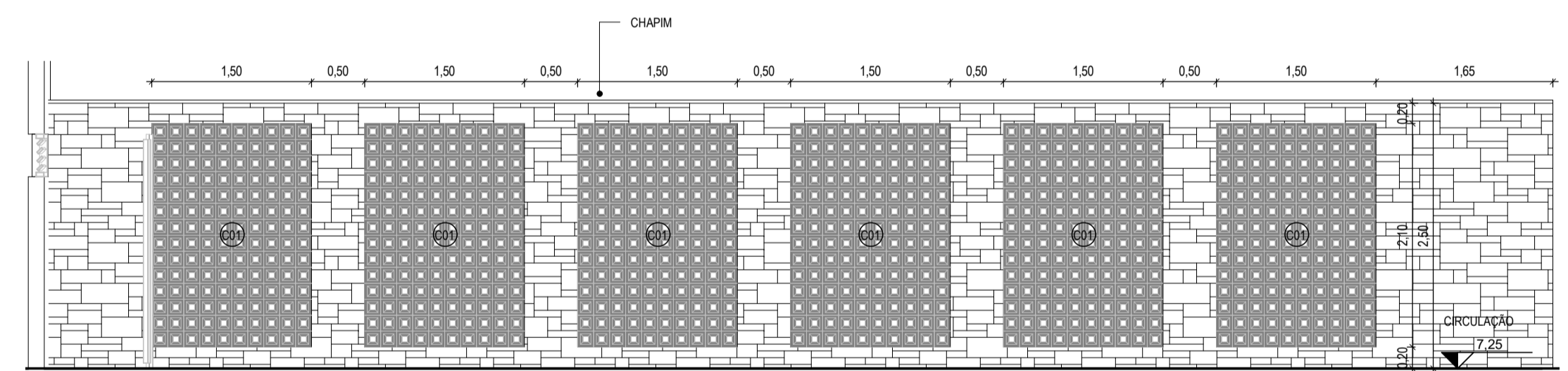

7 VISTA 03 (DETALHE) - CHUVEIRÃO
1:50

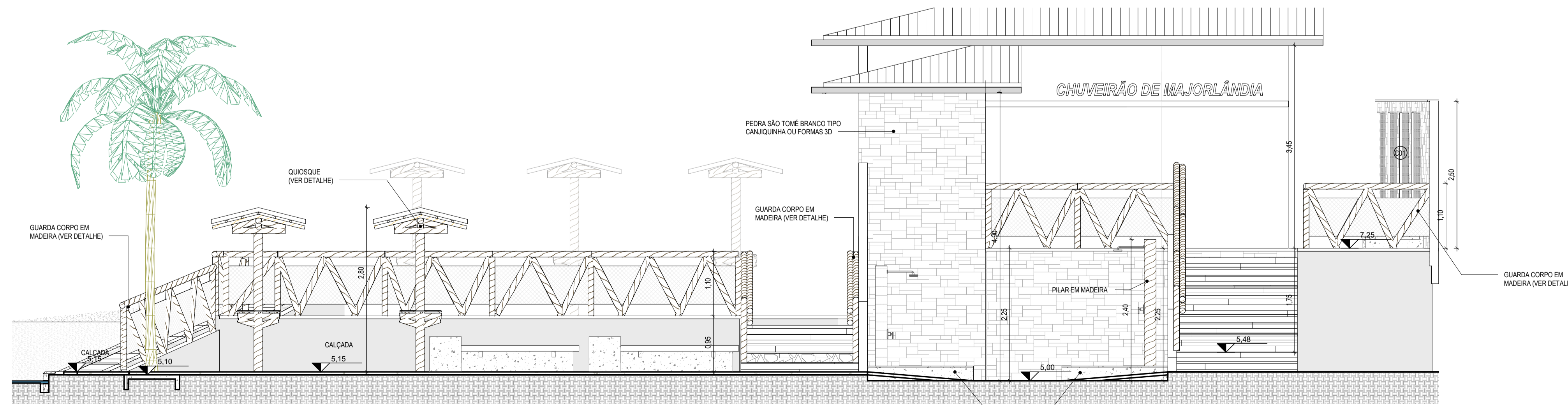

3 CORTE C-C
1:50

ASSINATURAS E APROVAÇÃO

RESPONSÁVEL TÉCNICO	PROPRIETÁRIO
<i>Leonardo Silveira Lima</i>	
LEONARDO SILVEIRA LIMA ENGENHEIRO CIVIL - RNP: 0601581067	
APROVAÇÃO	

GEOPAC		AV. PADRE ANTÔNIO TOMAS, Nº 260, SALAS 301 BARRIO ALDEOTA, FORTALEZA	
PROPRIETÁRIO: PREFEITURA MUNICIPAL DE ARACATI		PROJECIONISTA: 06/18	
PROJETO: CONSTRUÇÃO DE BANHEIRO PÚBLICO E PRAÇA DE MAJORLÂNDIA			
ARQUITETURA IDENTIFICAÇÃO DOS DESENHOS: CORTE A-A CORTE B-B CORTE C-C VISTA 01 (DETALHE) - CHUVEIRÃO VISTA 02 (DETALHE) - CHUVEIRÃO VISTA 03 (DETALHE) - CHUVEIRÃO			
LOCAL: MAJORLÂNDIA - ARACATI	ESCALA: INDICADA	DATA: JULHO 2022	PROJECIONISTA: 06/18
DESENHADOR: MEIRY	INDICADA	ARQUIVO: ARCT 22.25	