

PLANTA BAIXA  
ESCALA: 1/50

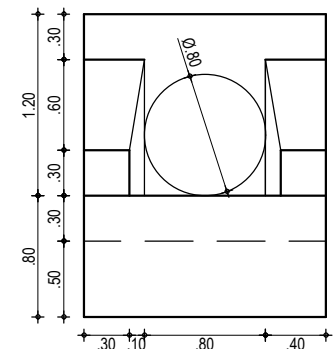

VISTA FRONTAL  
ESCALA: 1/50

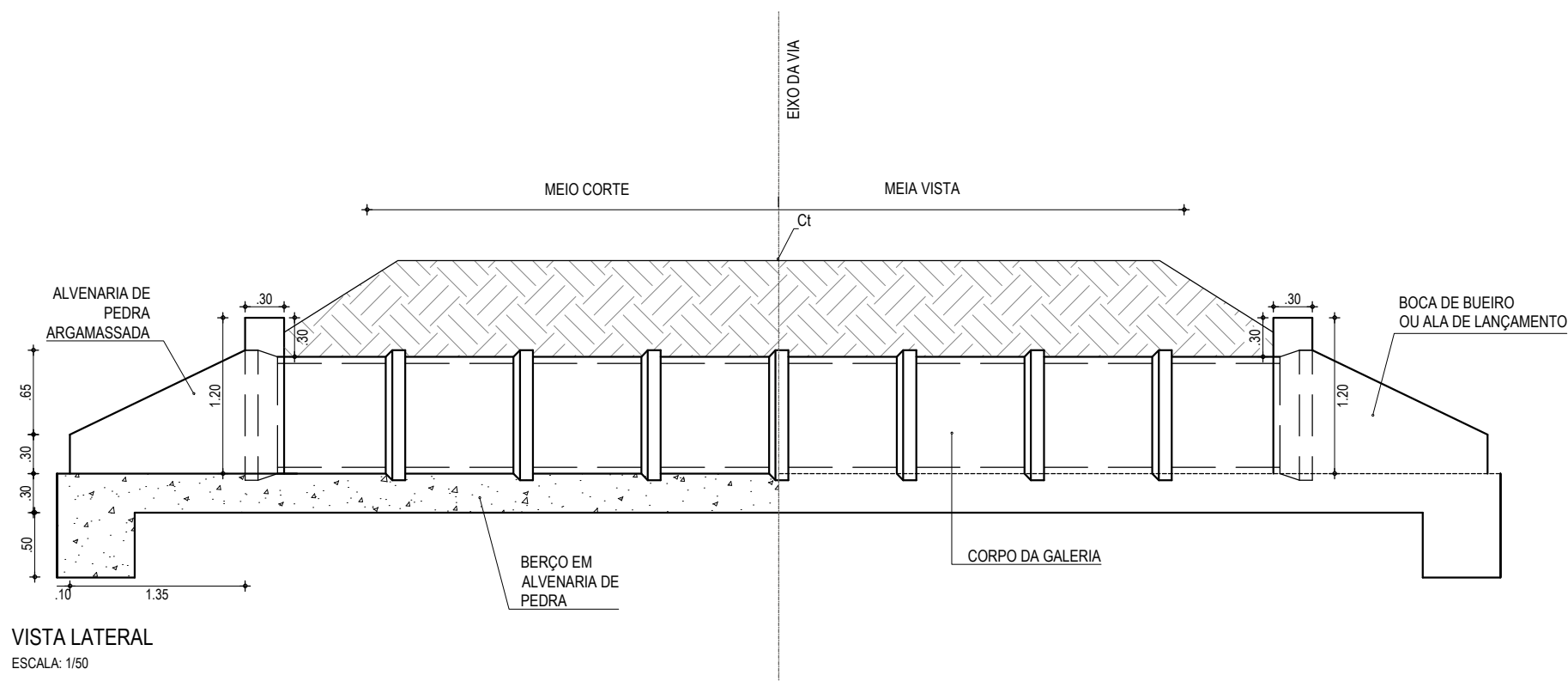

VISTA LATERAL  
ESCALA: 1/50

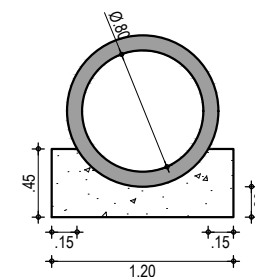

CORTE BB  
ESCALA: 1/50

APROVAÇÃO	PROPRIETÁRIO: <b>PREFEITURA MUNICIPAL DE ARACATI/CE</b>	OBRA: <b>ADEQUAÇÃO E PAVIMENTAÇÃO DA ESTRADA DE LAGOA NOVA A BR 304</b>
PROJETISTA: <i>Leonardo Silveira Lima</i> <b>LEONARDO SILVEIRA LIMA</b> ENGENHEIRO CIVIL - RNP: 0601581067	EMPRESA CONTRATADA: <b>GEOPAC</b> RUA CALIXTO MACHADO, N.º 27, SALA 04, BAIRRO PIRES FAÇANHA   EUSEBIO/CE FONE: (85) 3241-3147   EMAIL: GEOPAC@GEOPAC.COM.BR	PROJETO: PROJETO DE DRENAGEM CONTEÚDO / IDENTIFICAÇÃO DOS DESENHOS: DETALHES DO BUEIRO SIMPLES TUBULAR DIMENSÕES: Ø = 0,80 m
	LOCAL: LAGOA NOVA-ARACATI/CE	PRANCHA: 01/03
	DATA: JAN/2024	ESCALA: INDICADA
		CONTROLE: ARCT 24.005