

**1** VISTA 05 - INTERNA  
1 : 75

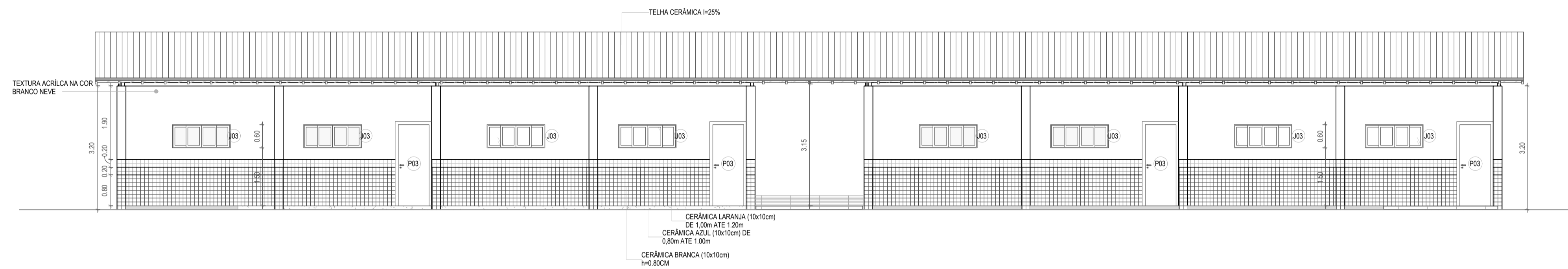

**2** VISTA 06 - INTERNA  
1 : 75

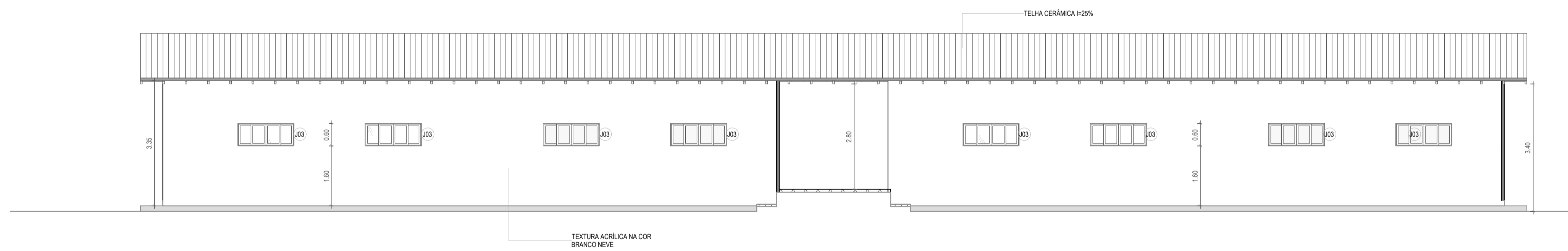

**3** VISTA 07 - INTERNA  
1 : 75

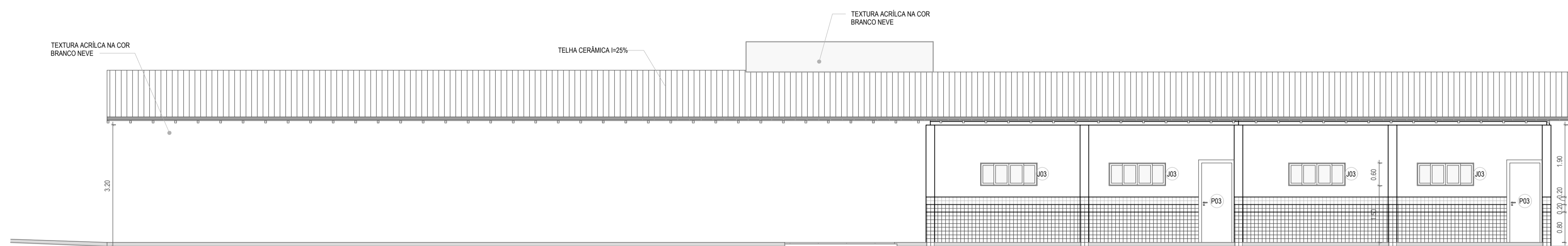

**4** VISTA 08 - INTERNA  
1 : 75

**ASSINATURAS E APROVAÇÃO**

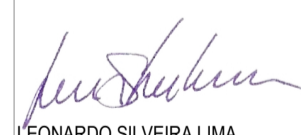
RESPONSÁVEL TÉCNICO	PROPRIETÁRIO
 LEONARDO SILVEIRA LIMA ENGENHEIRO CIVIL - RNP: 0601581067	

APROVAÇÃO

**GEOPAC** AV. PADRE ANTONIO TOMAZ, Nº425, SALAS 301  
 BARRIO ALDEOTA/FORTALEZA, FONE: 85 3241.3141 EMAIL: GEOPAC@GEOPAC.COM.BR

PROPRIETÁRIO:  
 PREFEITURA MUNICIPAL DE ARACATI  
 Nº56  
 CONSTRUÇÃO DA EEFTH WALDOMIRO AFONSO  
 PROJETO:  
 ARQUITETURA  
 IDENTIFICAÇÃO DOS DESENHOS:  
 VISTA 05 - INTERNA  
 VISTA 06 - INTERNA  
 VISTA 07 - INTERNA  
 VISTA 08 - INTERNA

LOCAL:  
 ARACATI-CE  
 DESENHO:  
 Autor

DATA:  
 OUTUBRO/2023 | 09/23

PRIMEIRA:  
 ARQUIVO

ESCALA:  
 INDICADA