

1 CORTE A-A
1 : 75

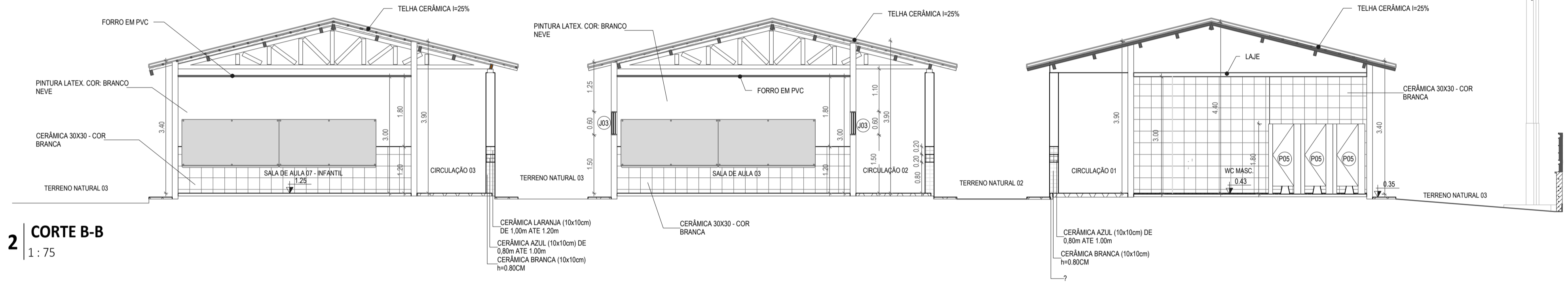

2 CORTE B-B
1 : 75

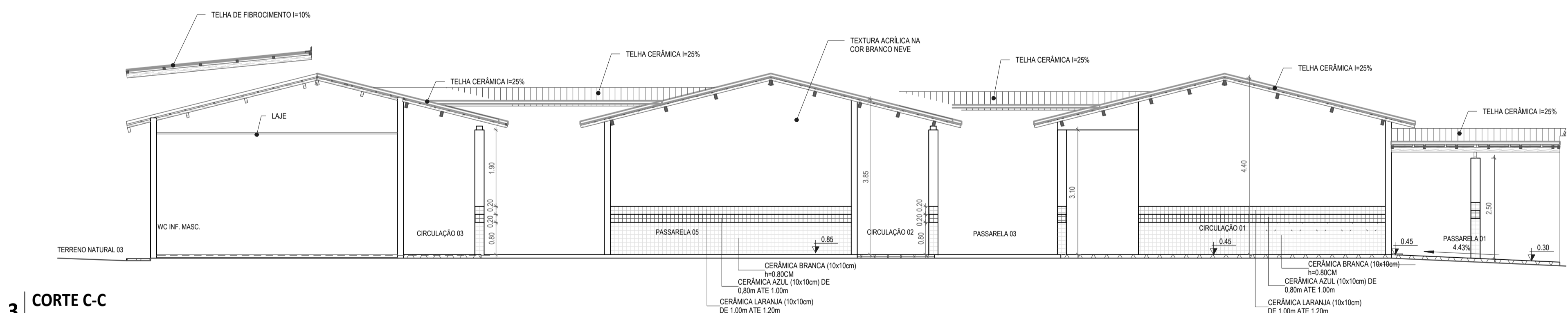

3 CORTE C-C
1 : 75

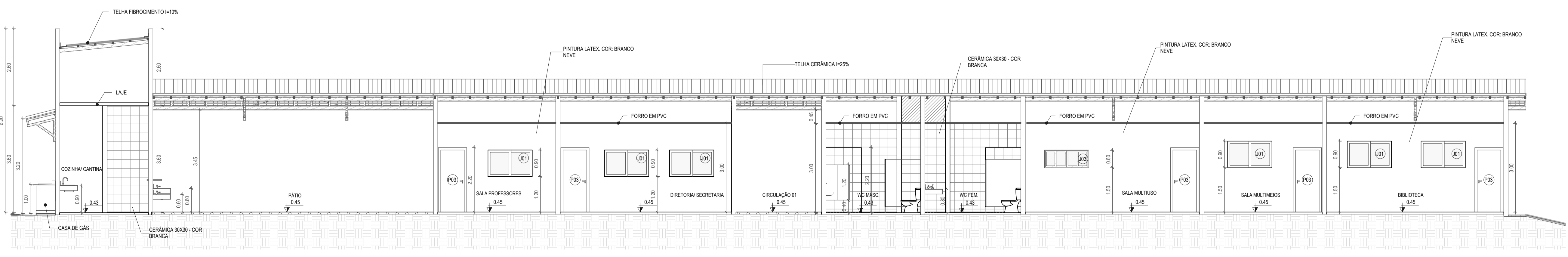

4 CORTE D-D
1 : 75

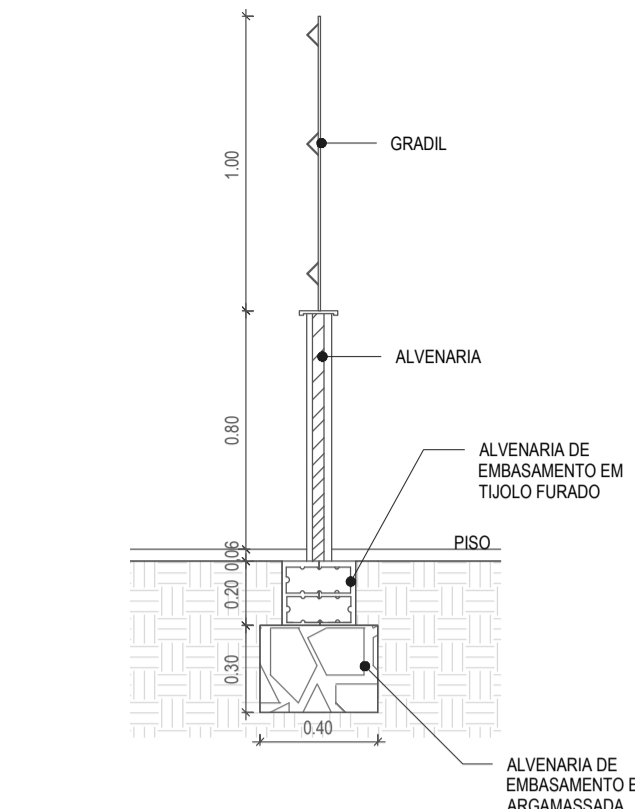

5 DETALHE DA MURETA
1 : 25

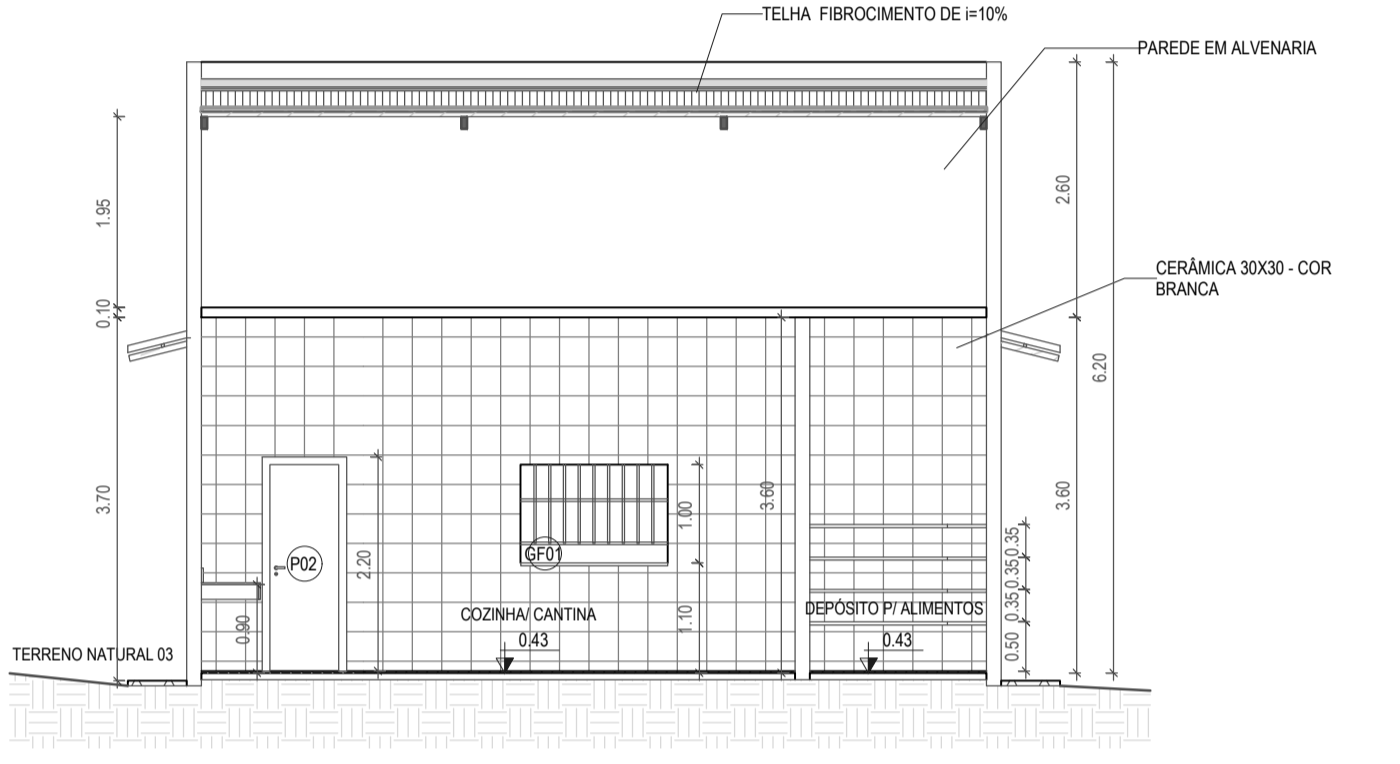

6 CORTE E-E
1 : 75

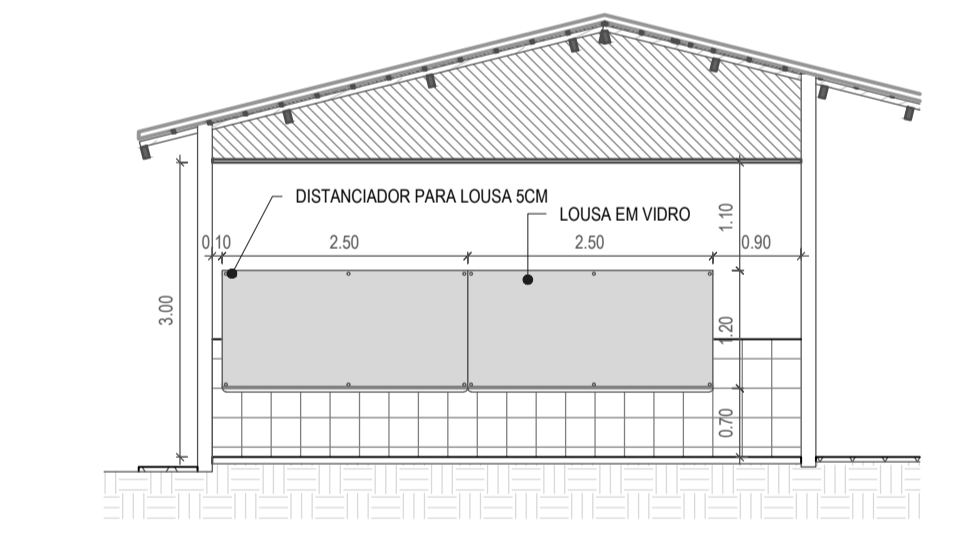

7 DET. LOUSA
1 : 75

LEGENDA:	
	INDICAÇÃO NÍVEL PLANTA E CORTE
	INDICAÇÃO DE CORTES
	INDICAÇÃO DE FACHADAS
	INDICAÇÃO DE PORTAS E JANELAS
	ESPECIFICAÇÃO DE MATERIAIS (PISO/PAREDE/TETO)
	INDICAÇÃO DE EIXOS
	INDICAÇÃO DE ELEMENTOS (BANCADEIRA, PRATELEIRAS E ETC.)

OBSERVAÇÃO:
*** CONSIDERAR NÍVEL +0,0 NO PROJETO, COMO SENDO O NÍVEL DO TERRENO NATURAL +16,00

ASSINATURAS E APROVAÇÃO

RESPONSÁVEL TÉCNICO:	PROPRIETÁRIO:
LEONARDO SILVEIRA LIMA ENGENHEIRO CIVIL - RNP: 0601881067	
APROVAÇÃO	

GEOPAC AV. PADRE ANTONIO TOMAZ, Nº420, SALAS 301
BARRIO ALDEOTA/FORTALEZA - FONE: 85 3241.3141/EMAIL: GEOPAC@GEOPAC.COM.BR

PROPRIETÁRIO: PREFEITURA MUNICIPAL DE ARACATI
PROJETO: CONSTRUÇÃO DA EETI WALDOMIRO AFONSO
ARQUITETURA: GEOPAC
IDENTIFICAÇÃO DOS DESENHOS:
CORTE A-A: DETALHE LOUSA
CORTE B-B:
CORTE C-C:
CORTE D-D:
CORTE E-E:
DETALHE DA MURETA

LOCAL: ARACATI-CE DATA: 09/23
DESENHO: MEIRY ESCALA: INDICADA ARQUIVO: OUTUBRO 2023