

OBSERVAÇÃO:
 *** CONSIDERAR NÍVEL +0.0 NO PROJETO, COMO SENDO O NÍVEL DO TERRENO NATURAL -16.00

QUADRO DE ÁREAS	
ÁREA DO TERRENO:	4.350,26 m²
ÁREA CONSTRUIDA:	2.175,68 m²
TAXA DE OCUPAÇÃO:	50,04 %
ÁREA LIVRE:	2.173,58 m²

ÁREAS EDIFICAÇÕES	
BLOCO	ÁREA
PEDAÓGICO 01	297,14 m²
PEDAÓGICO 02	311,67 m²
ADMINISTRATIVO	306,97 m²
SERVIÇO	23,09 m²
PÁTIO COBERTO	78,33 m²
CAMPO	988,00 m²
PASSARELA	59,65m²
PARQUINHO	60,83m²
LIXEIRA-GÁS-ABRIGO LUZ	8,08 m²
VESTIÁRIOS	42,94 m²
ÁREA TOTAL	2.173,68 m²

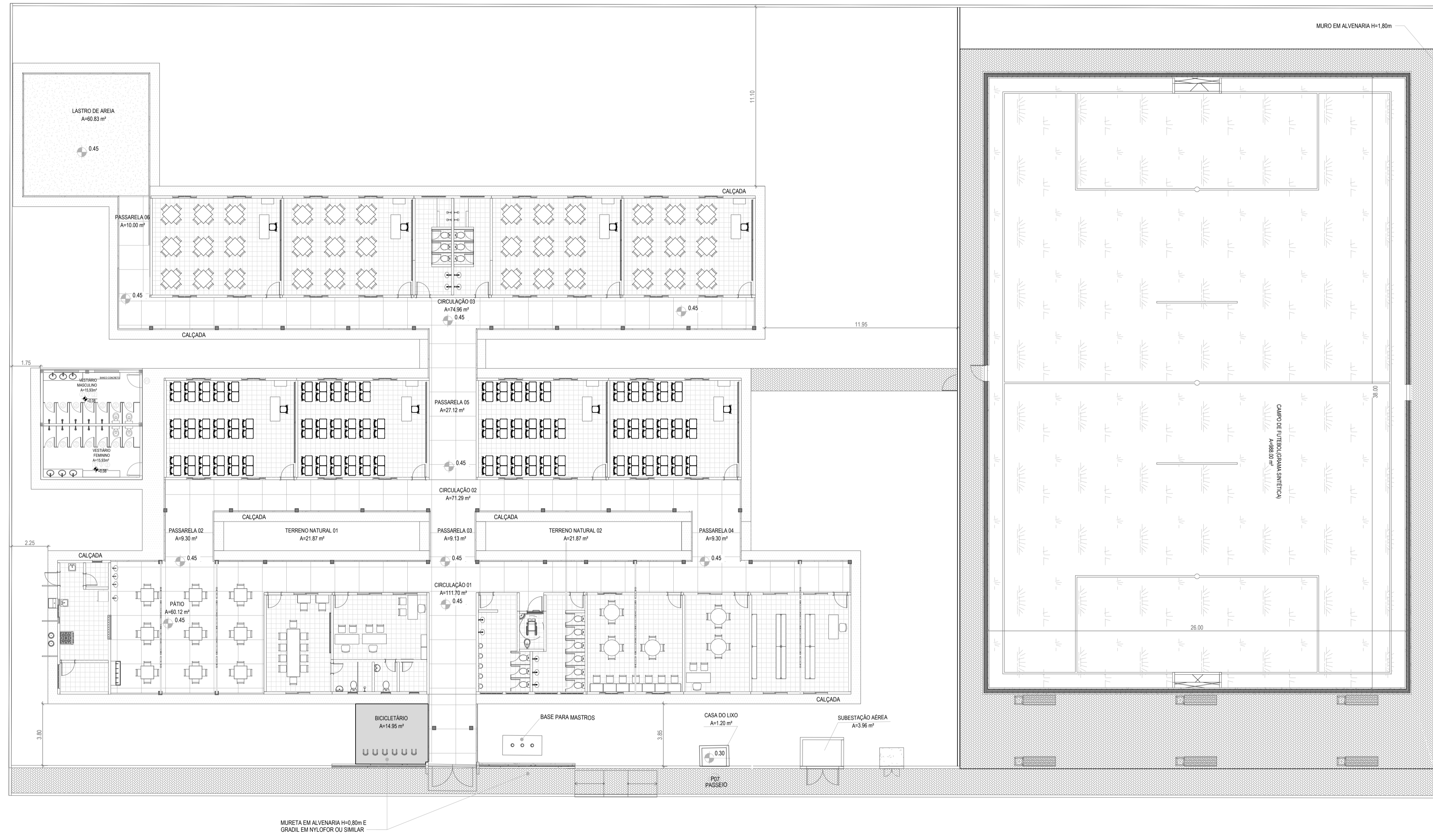
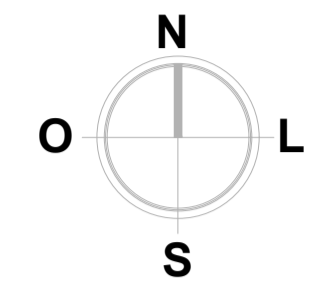

ASSINATURAS E APROVAÇÃO

RESPONSÁVEL TÉCNICO: *[Signature]* PROPRIETÁRIO

LEONARDO SILVEIRA LIMA
 ENGENHEIRO CIVIL - RNP: 0601581067

APROVAÇÃO

GEOPAC AV. PADRE ANTONIO TOMAS, Nº500, SALAS 301
 BARRIO ALDEIA FORTALINDA, FONE: 85 3241 3147, BARRIO, GEOPAC@GEOPAC.COM.BR

PROPRIETÁRIO:
 PREFEITURA MUNICIPAL DE ARACATI

OBRA:
 CONSTRUÇÃO DA EFFT WALDOMIRO AFONSO

PROJETO:
 ARQUITETURA
 IDENTIFICAÇÃO DOS DESENHOS:
 PLANTA BAIXA GERAL

LOCAL: ARACATI-CE DATA: OUTUBRO/2023 PRANCHETA: 01/23
 DESENHO: MERY ESCALA: INDICADA ARQUIVO: