

2 PLANTA CHAVE
1:500

SETOR 2 - ESGOTO - ANEXO DE INFORMAÇÕES
1:50

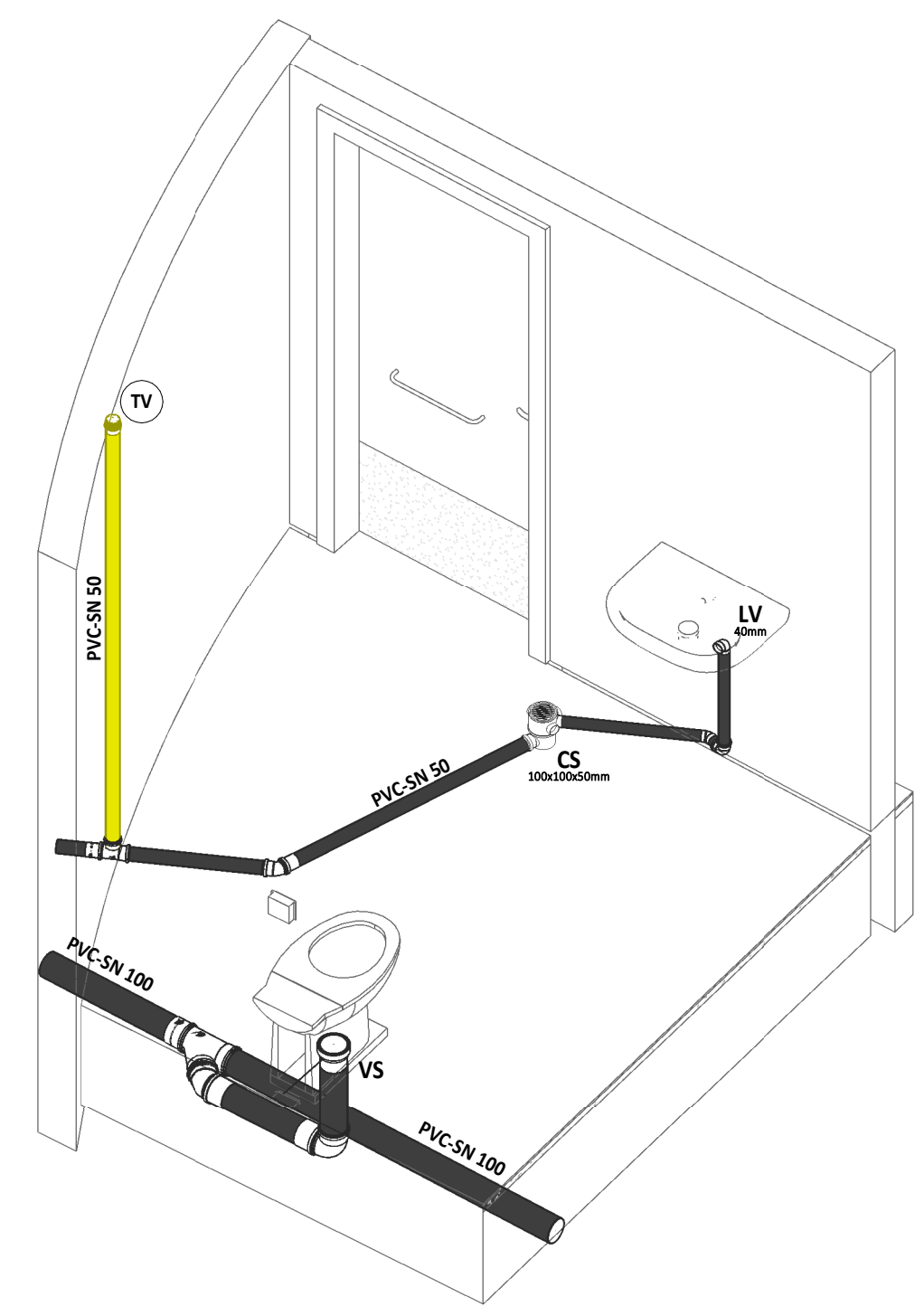

DET-ISO-3

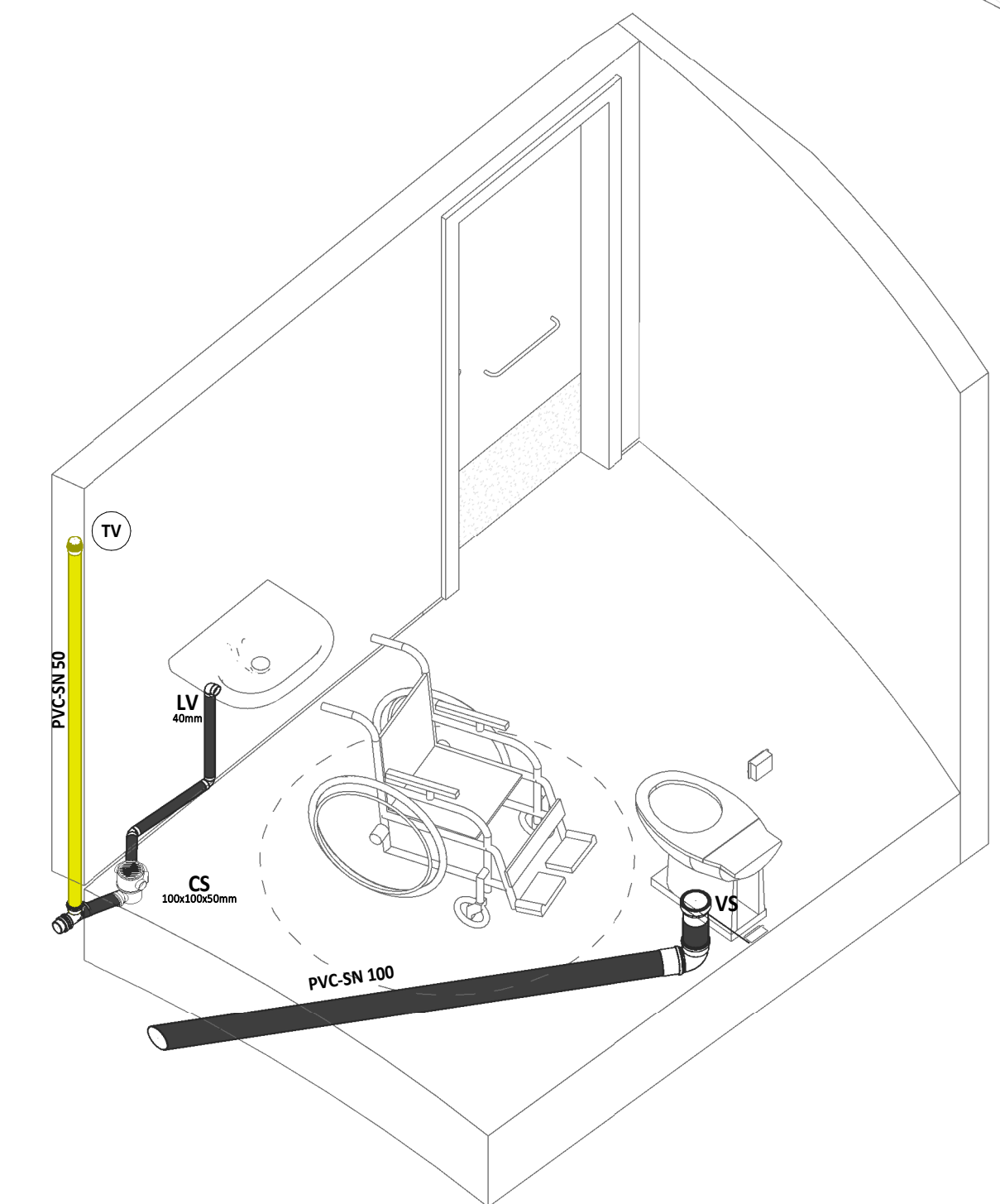

DET-ISO-4

LEGENDA DE SÍMBOLOS

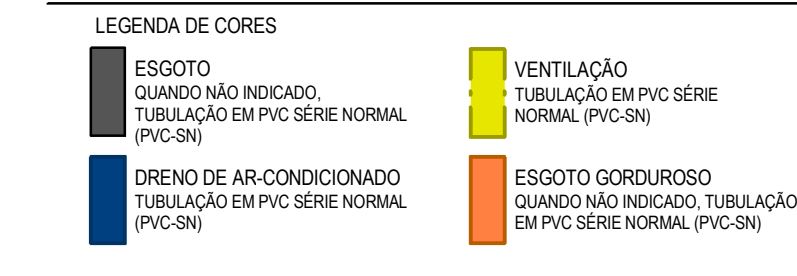
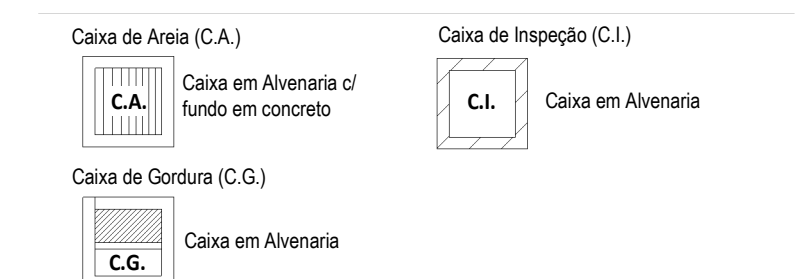
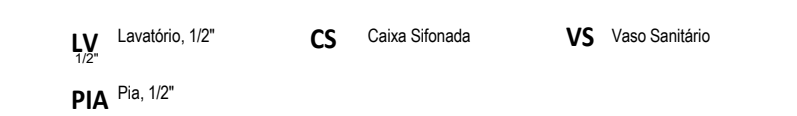
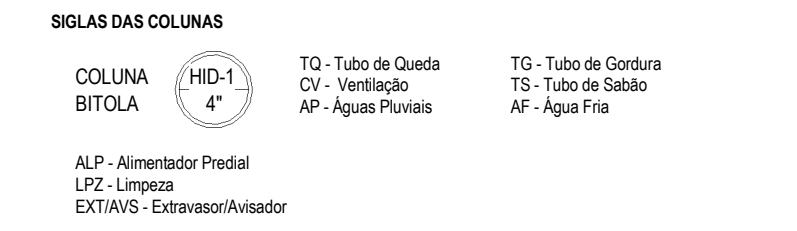
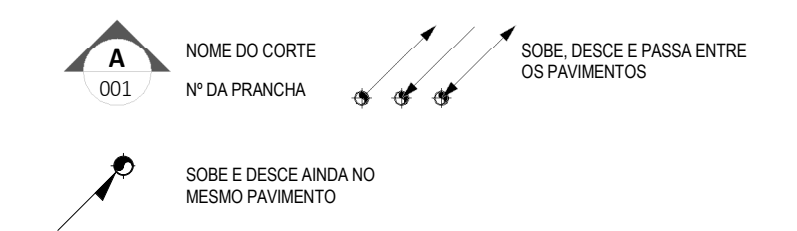

NOTAS GERAIS

- SUBSISTEMA DE ESGOTO SANITÁRIO (INBR 8186)**
- TODOS LAVATÓRIOS/PISTANQUES DEVERÃO SER PROVIDOS DE SIFÃO COM PLO MENS 1/2 CM DE FICHO HÉRICO;
 - TODA COLUNA DE VENTILAÇÃO DEVERÁ SER PROVIDA DE UM TERMINAL DE VENTILAÇÃO EM SUA EXTREMIDADE SUPERIOR, INSTALADO A 2,00 M DA COBERTA, OU 2,30 M DO TERRAÇO;
 - DEVERÁ SER PREVISTA A APLICAÇÃO DE ISOLAMENTO ACÚSTICO NAS TUBULAÇÕES DE ESGOTO INSTALADAS EM PAREDES, REBAMOS, FORROS FALSOS, ETC. DE AMBIENTES DE PERMANENTE FREQUÊNCIA;
 - OS TUBOS DE QUEDA DEVEREM SEMPRE QUE POSSÍVEL, SER INSTALADOS EM UM ÚNICO ALINHAMENTO, QUANDO NECESSÁRIOS, OS DESVIOS DEVEREM SER FEITOS COM CURVAS DE RAIO LONGO OU DOIS JOELHOS DE 45°;
 - CABIMENTO MÍNIMO DA TUBULAÇÃO DE ESGOTO:
DN MENOR OU IGUAL A 75 MM = 2%
DN MAIOR OU IGUAL A 100 MM = 1%

ASSINATURAS E APROVAÇÃO

PROJETISTA: *[Signature]* PROPRIETÁRIO:
EDUARDO SILVEIRA LIMA
 ENGENHEIRO CIVIL - RFP: 0601581067

APROVAÇÃO

PROPRIETÁRIO:
PREFEITURA MUNICIPAL DE ARACATI
 GERENTE:
CONSTRUÇÃO DA SEDE DOS BUGUEIROS E ANEXO DE INFORMAÇÕES
 PROJETO:
INSTALAÇÕES HIDROSSANITÁRIAS
 IDENTIFICAÇÃO DOS DESENHOS:
 ESG BANHEIRO ADAPTADO 1
 ESG BANHEIRO ADAPTADO 2
 PLANTA CHAVE
 SETOR 2 - ESGOTO - ANEXO DE INFORMAÇÕES

GEOPAC RUA GALUATO MACHADO Nº72, SALADA BARRO, FRES FRIANNA, ESSENERJCE, FONE: 35 241.1341 EMAIL: GEOPAC@GEOPAC.COM.BR

LOCAL: ARACATICE DATA: OUT/23 PRONCHAS: 0405
 DESENHADOR: BRUNO ESCALA: INDICADA ARQUIVO: