

FORMA - COBERTA
 ESCALA 1:50

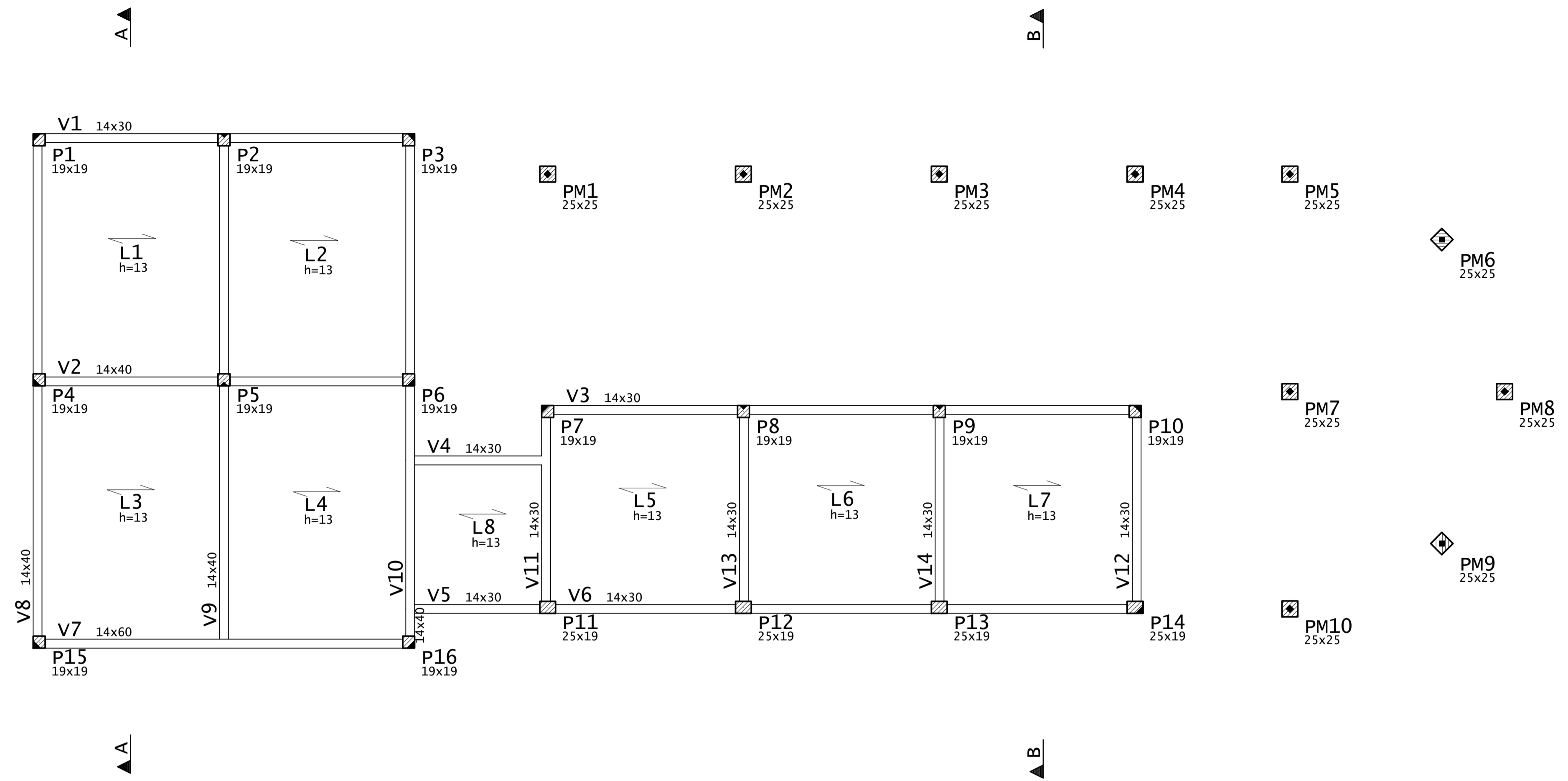

C.F. = CONTRA FLECHA NO MEIO DO VÃO
 C.F. = 1,00cm ONDE NÃO INDICADO

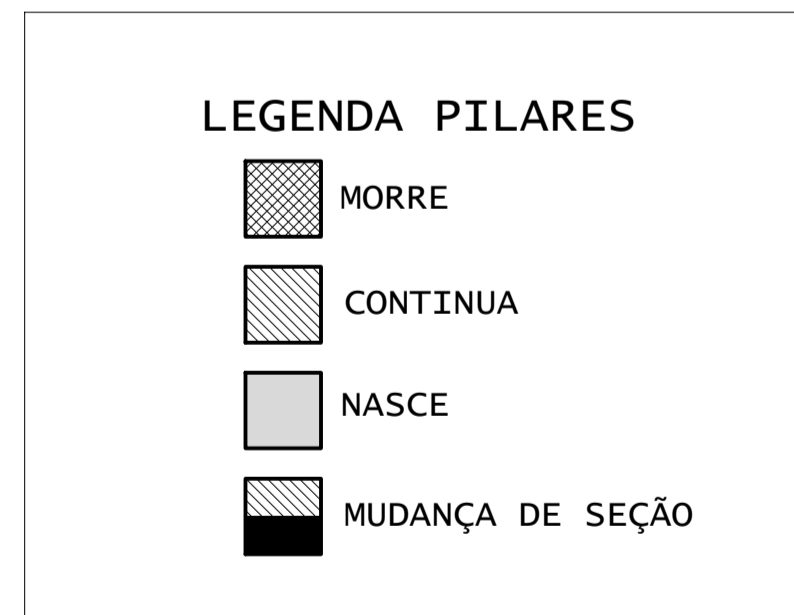

ASSINATURAS E APROVAÇÃO

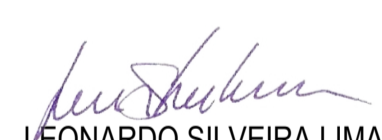
PROJETISTA:  LEONARDO SILVEIRA LIMA ENGENHEIRO CIVIL - RNP: 0601581067	PROPRIETÁRIO:
----------------------------------------------------------------------------------------------------------------------------------------------------------------------	---------------

APROVAÇÃO

GEOPAC RUA CALIXTO MACHADO, N.º 27, SALA 04,
 BAIRRO PIRES FAÇANHA | EUSÉBIO/CE
 FONE: (85) 3241-3147 | EMAIL: GEOPAC@GEOPAC.COM.BR

PROPRIETÁRIO:
PREFEITURA MUNICIPAL DE ARACATI

OBRA:
CONST. DA CENTRAL DE TURISMO E SEDE DOS BUGUEIROS DE CANOA QUEBRADA

PROJETO:
ESTRUTURAL - SEDE DOS BUGUEIROS
FORMA - COBERTA

IDENTIFICAÇÃO DOS DESENHOS:
FORMA - COBERTA

LOCAL: ARACATI/CE	DATA: OUT/2023	PRANCHA: 06/10
DESENHO:	ESCALA: INDICADA	CONTROLE: