

2 | CORTE A
1:75

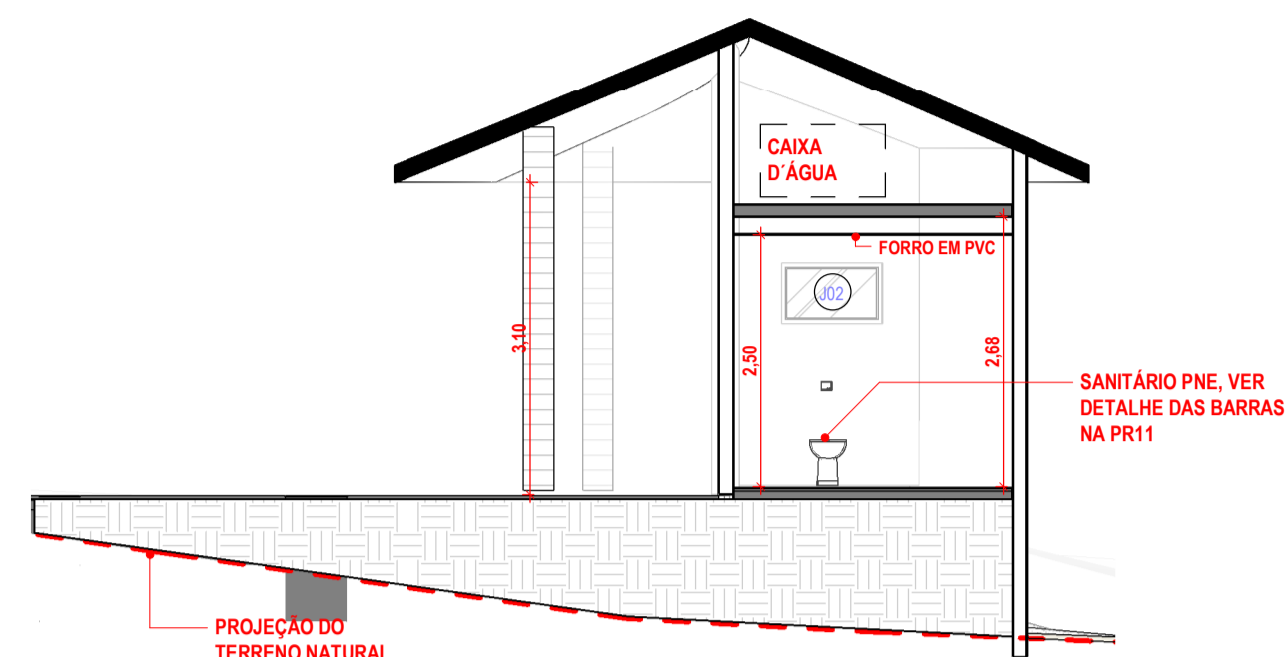

3 | CORTE A
1:75

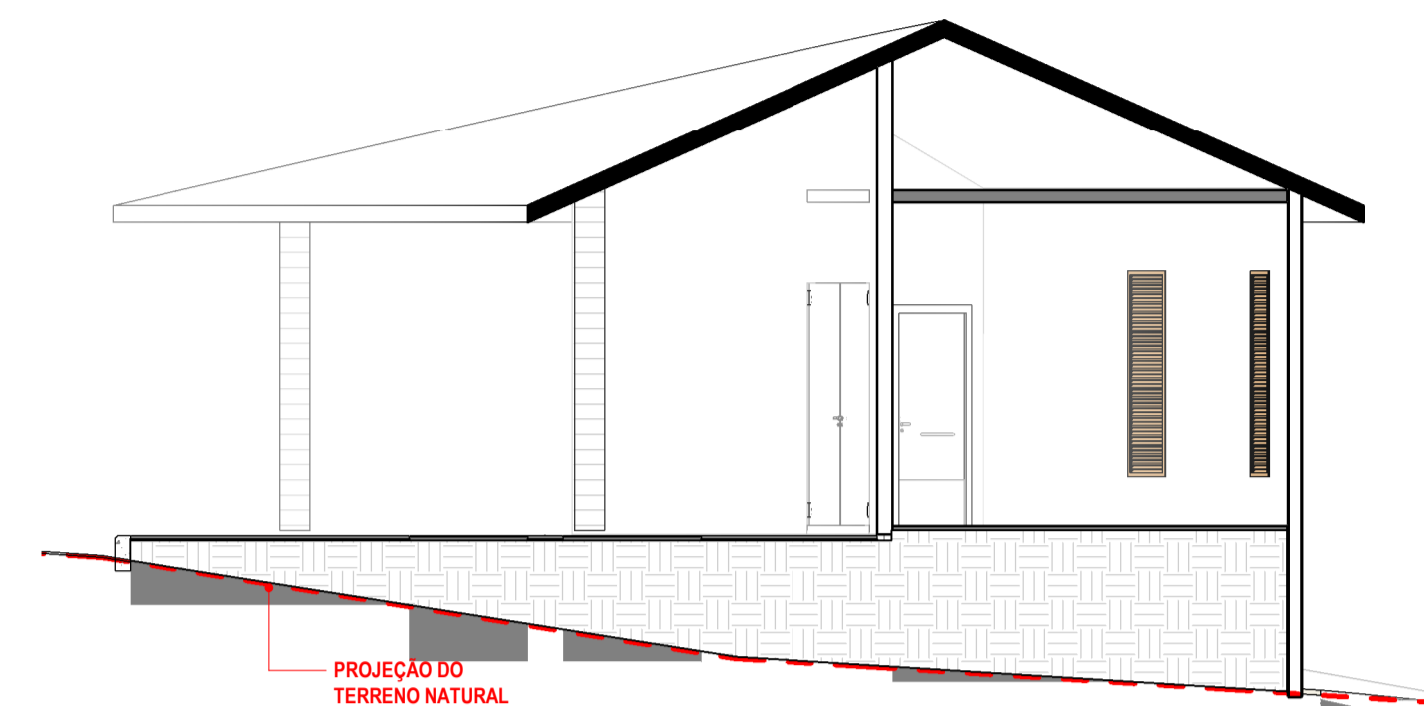

1 | CORTE A
1:75

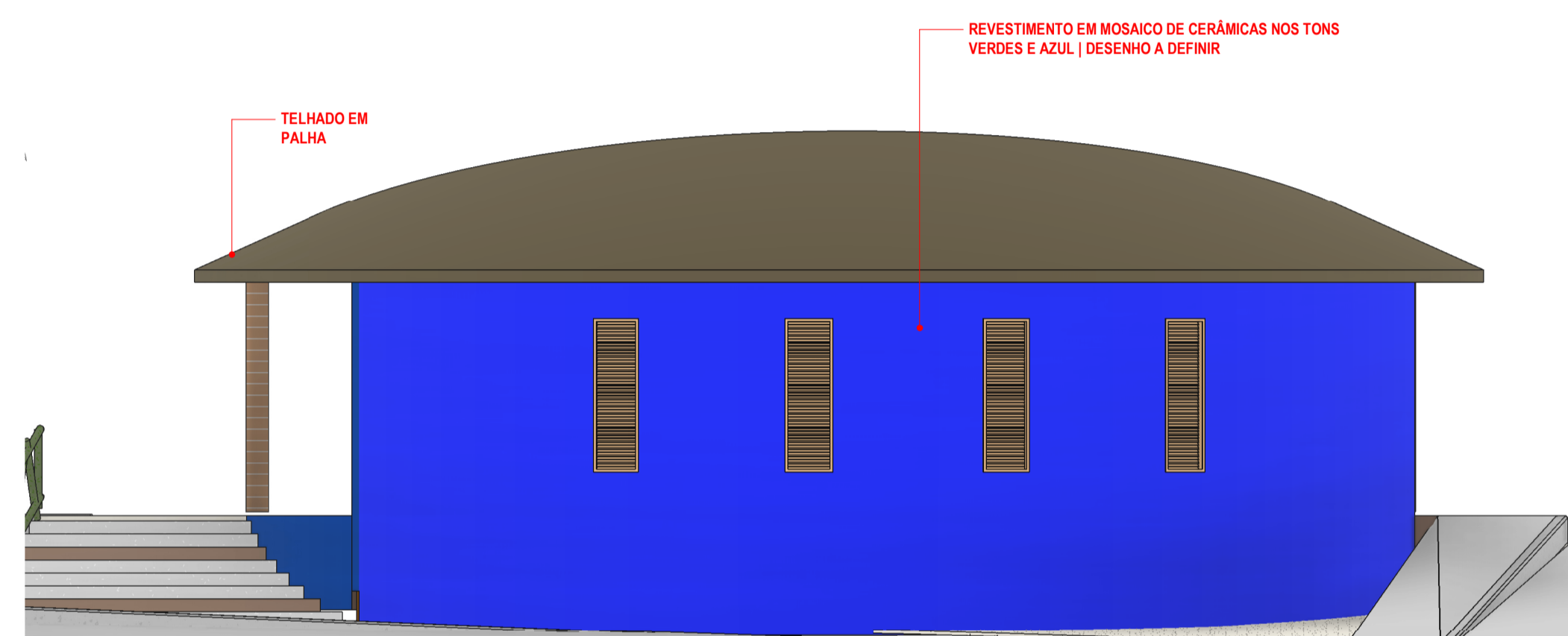

4 | FACHADA NORTE
1:75



7 | FACHADA SUL
1:75

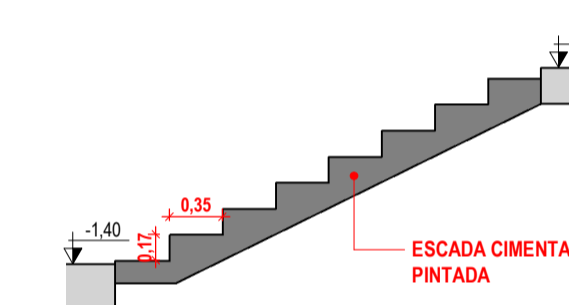

8 | DD
1:30

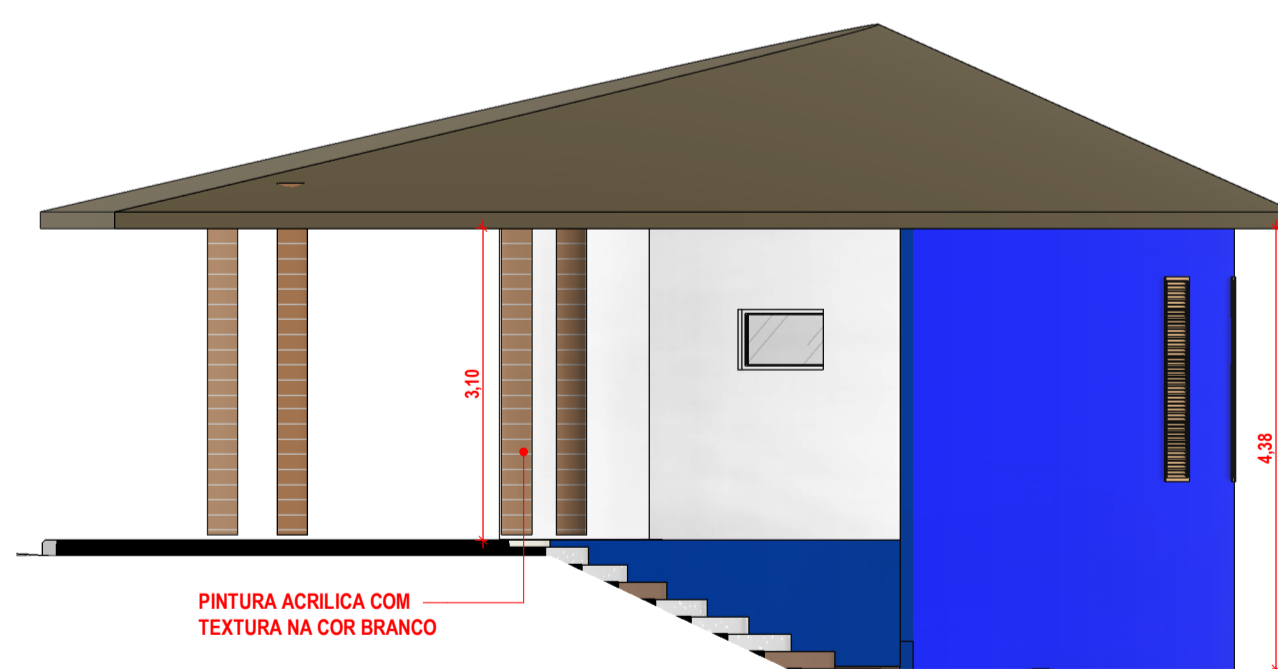

5 | FACHADA LESTE
1:75



6 | FACHADA OESTE
1:75



REFERÊNCIAS PARA A PAREDE EM MOSAICO

ASSINATURAS E APROVAÇÃO

PROJETISTA: *[Signature]* PROPRIETÁRIO: _____
LEONARDO DA VEIGA LIMA
ENGENHEIRO CIVIL - RSP. 081581067

APROVAÇÃO

GEOPAC

PROPRIETÁRIO:
PREFEITURA MUNICIPAL DE ARACATI

TÍTULO:
CONST. DA CENTRAL DE TURISMO E SEDE DOS BUGUEIROS DE CANOA QUEBRADA

PROJETO:
CONSTRUÇÃO DA SEDE DOS BUGUEIROS

IDENTIFICAÇÃO DOS DESENHOS:
CORTES
FACHADAS
REFERÊNCIAS

LOCAL: ARACATI/CE
DESENHO: ARIELLY EDUARDA
DATA: 02/23
ESCALA: Como indicado
PROJETO: 08/12
ARQUIVO:

RUA CALISTO MACHADO, Nº 77, SALA 04
BARRIO PRES. FIGUEIRA, LEOBORGIA
FONE: 85.331.3147 EMAIL:
GEOPAC@GEOPAC.COM.BR