

4 CORTE C
1:75

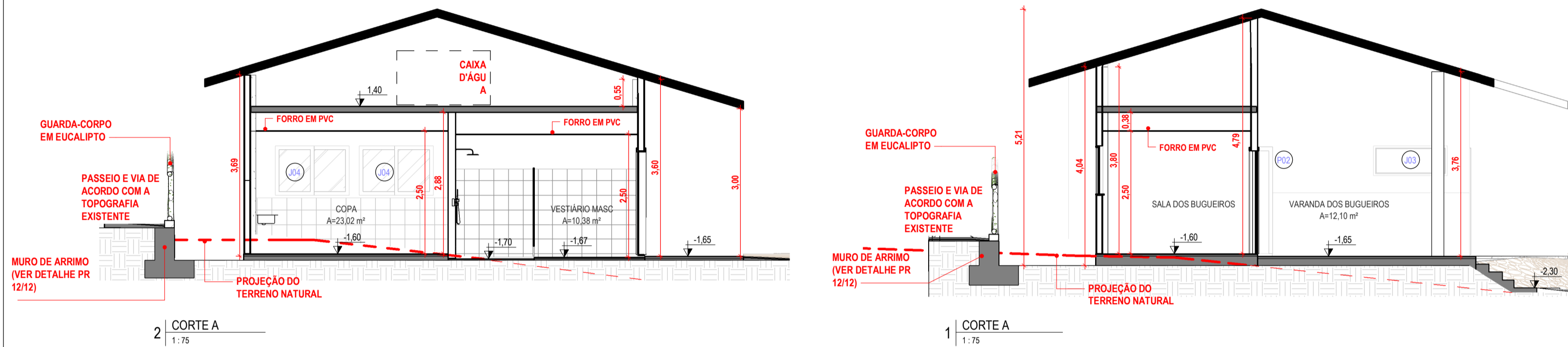

2 CORTE A
1:75

1 CORTE A
1:75

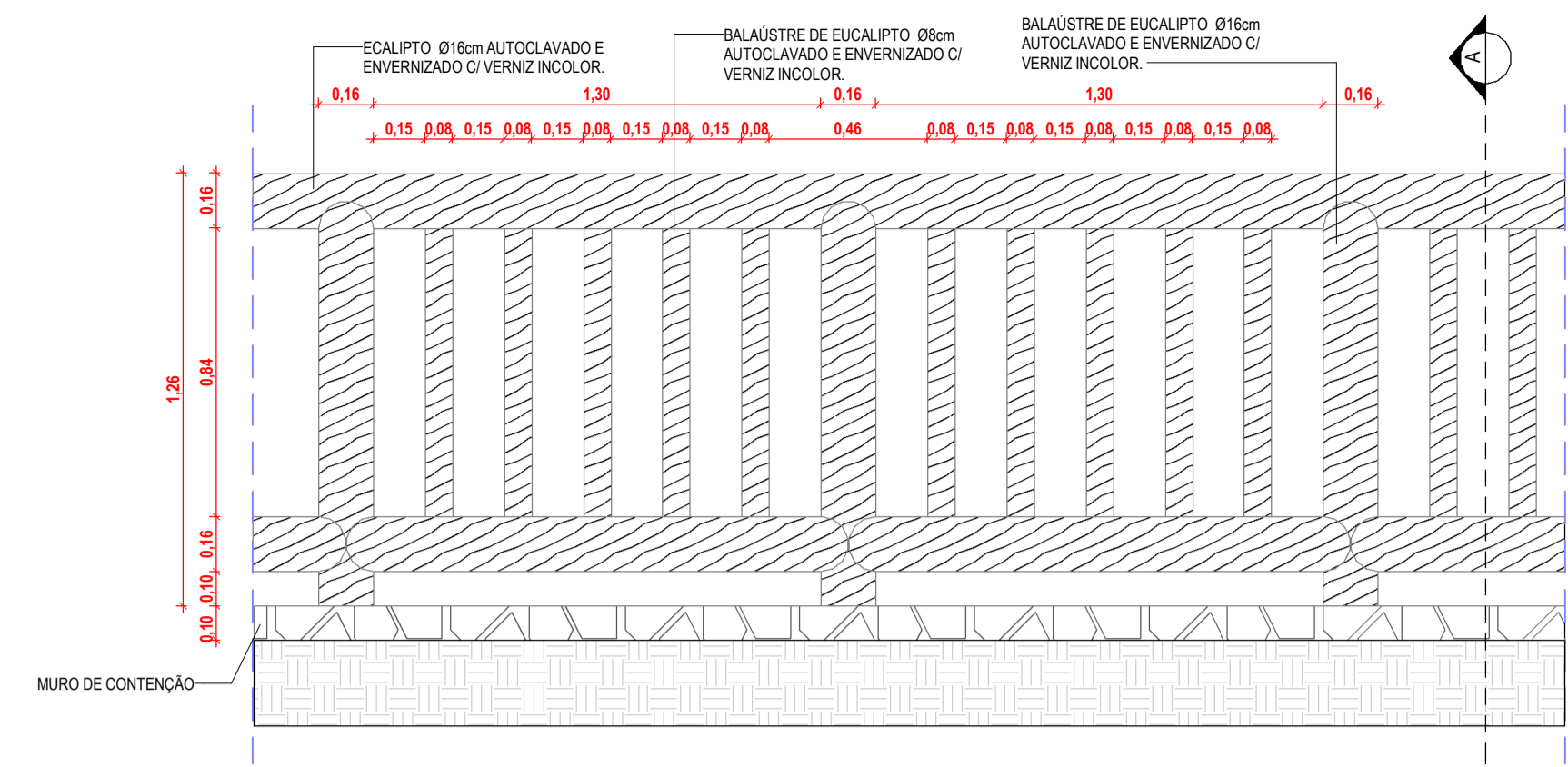

DETALHE - GUARDA CORPO
1:20

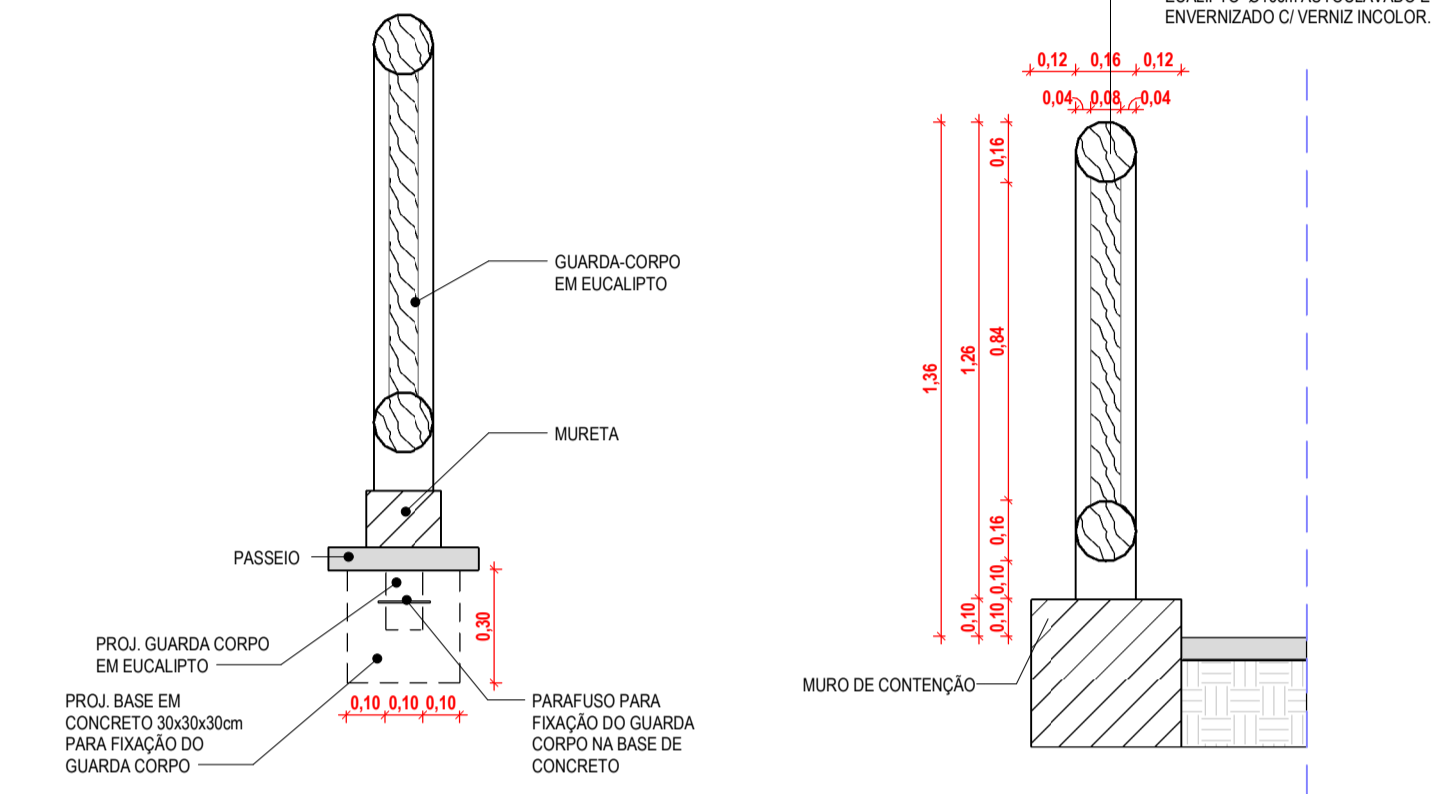

3 FACHADA NORTE
1:75



6 FACHADA LESTE
1:75

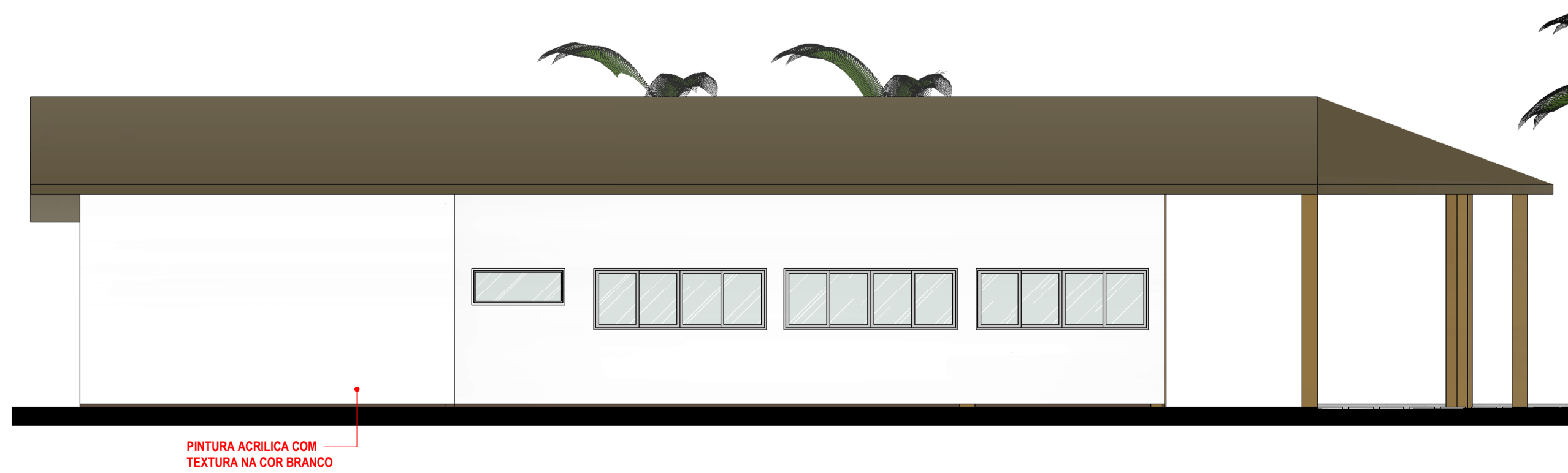

5 FACHADA SUL
1:75



7 FACHADA OESTE
1:75

ASSINATURAS E APROVAÇÃO

PROJETISTA: *Leonardo Silveira Lima*
LEONARDO SILVEIRA LIMA
ENGENHEIRO CIVIL - RNP: 0501581067

PROPRIETÁRIO:

APROVAÇÃO

GEOPAC RUA CALISTO MACHADO, 1127 - SALA 14
BARRIO: PÉROLA FIGUEIRA | ESSELOCE
FONE: 85 3241 3142 | EMAIL: GEOPAC@GEOPAC.COM.BR

PROPRIETÁRIO:
PREFEITURA MUNICIPAL DE ARACATI

PROJETO:
CONST. DA CENTRAL DE TURISMO E SEDE DOS BUGUEIROS DE CANOA QUEBRADA

IDENTIFICAÇÃO DOS DESENHOS:
CORTES
FACHADAS

LOCAL: ARACATI
DESENHO: ARIELLY EDUARDA
ESCALA: INDICADA
DATA: OUT/23
ARQUIVO:
PRONOME: 06/12