

PLANTA BAIXA

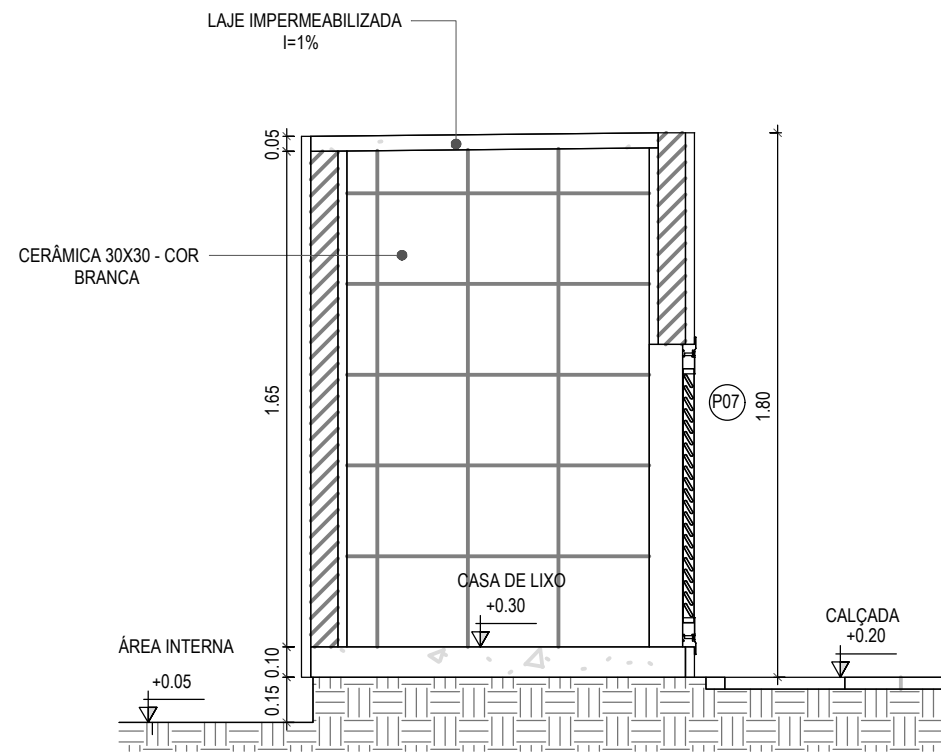

CORTE A-A

TEXTURA ACRÍLICA NA
COR BRANCO NEVE

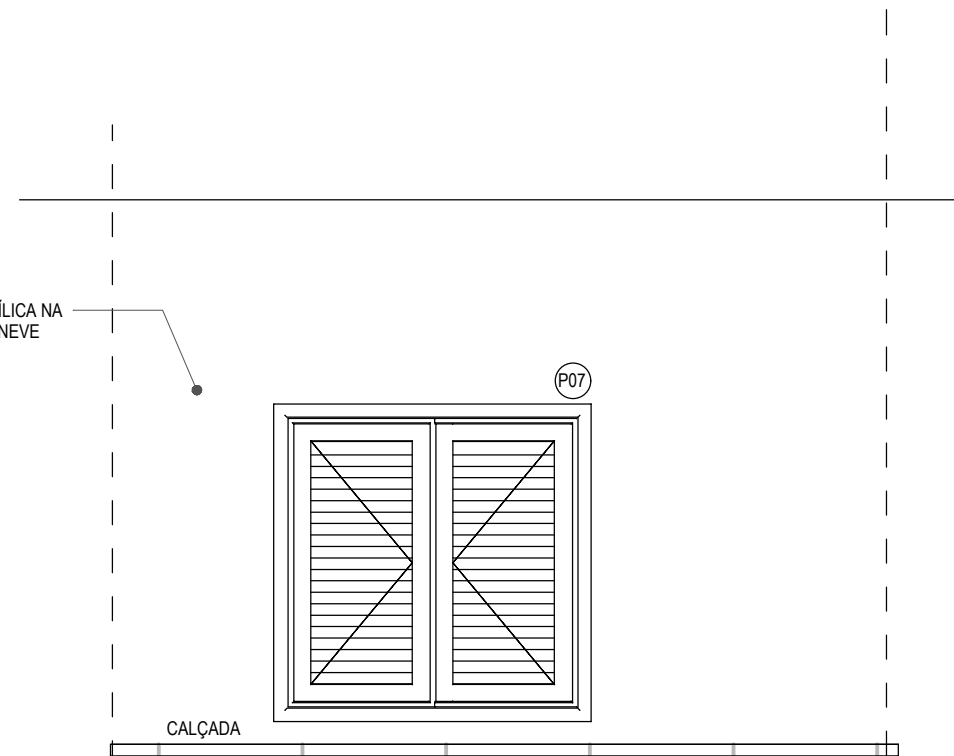

VISTA FRONTAL

ASSINATURAS E APROVAÇÃO

COORDENAÇÃO:

Leonardo Silveira Lima
LEONARDO SILVEIRA LIMA
ENGENHEIRO CIVIL - RNP: 0601581067

APROVAÇÃO:

PROPRIETÁRIO:
PREFEITURA MUNICIPAL DE ARACATI

PROPRIETÁRIO:
GEOPAC
AV. PADRE ANTONIO TOMAS, Nº2420, SALAS 301
BAIRRO: ALDEOTA | FORTALEZA/CE.
FONE: 85 3241.3147 | EMAIL: GEOPAC@GEOPAC.COM.BR

OBRA:
CONSTRUÇÃO DA EEFI WALDOMIRO AFONSO

PROJETO:
ARQUITETURA
IDENTIFICAÇÃO DOS DESENHOS:
DETALHE CASA DO LIXO

LOCAL:
ARACATI-CE

DATA:
OUTUBRO/2023

ESCALA:
INDICADA

PRANCHA:
09/23

CONTROLE:
ARCT 22.24